



2022
2023

Waffen, Optik,
Munition,
Bekleidung &
Zubehör



Jagd & Sport⁺
.store

www.jagdundsport.store



Ein Manifest der modernen Weidgerechtigkeit

Lebensgrundlage Leidenschaft Berufung Ethik



Bekenntnis der modernen Weidgerechtigkeit – der zeitgemäßen JAGDETHIK

JEGANA ist ein **Bekenntnis** zur modernen Waidgerechtigkeit. Der naturverbundenen Jagd zur Eigenversorgung mit Wildbret. Es ist eine **Haltung** gegen die Ausbeutung von Tieren und ein Aufruf zum **achtsamen Umgang** mit natürlichen Lebensgrundlagen und Ressourcen. Jeder Entscheidung zum Abschuss und zum Konsum geht die **Frage** nach dem Verzicht voran. Wir stellen uns dem Zyklus von Leben und Tod und erkennen die Notwendigkeit dieses Gegensatzes sowie der gegenseitigen Abhängigkeit. Wir respektieren die Traditionen der Jagd, sind aber überzeugt davon, dass nur ein **intensives Spüren von Natur und Tier** ein zukunftsfähiges **Miteinander** ermöglichen kann. Wir verzichten auf technische Hilfsmittel, sobald die direkte Wahrnehmung beeinträchtigt wird und wählen im **Zweifel** den unbequemerer Weg. Wir besinnen uns auf das eigentliche Wesen, auf den Kern, auf den Ursprung –

DIE ESSENZ DER JAGD!

Club JEGANA, Ehring 7, 5112 Lamprechtshausen | info@jegana.com www.jegana.com



Gewinnspiel

Unter dem Motto „*junges Wild für junge Jäger*“ laden wir herzlich zu einem besonderen Jagderlebnis in einem österreichischem Gebirgsrevier ein.



Ein exklusiver Jagdtag mit der Chance auf
Rotwild, Gams oder Rehwild im Mai oder Juni 2023.

Senden Sie Ihre Anmeldung an info@jegana.com mit dem Titel **JEGANA Gewinnspiel**. Unter allen Teilnehmern werden 3 Gewinner ermittelt und am 12.12.2022 bekannt gegeben.

Als Teilnahmebedingung gelten eine gültige österreichische Jagdkarte und die abgelegte Jagdprüfung darf nicht länger als 3 Jahre zurückliegen.





DER KÜNSTLER
Roman Auer ist 1967 in Weyregg am Attersee geboren. Wasser, Wald und vor allem die Vielfalt der Tier- und Pflanzenwelt waren von Kindheit an im Fokus des Interesses. Der Bildungsweg führte von der Volksschule ins Realgymnasium nach Vöcklabruck

und schließlich an die Universität Salzburg, wo er 1993 seinen Magister als Lehrer für Biologie und Erdwissenschaften erlangte. Seit 1993 unterrichtet er Biologie am BRG Schloss Wagrain in Vöcklabruck. Im Jahre 2002 folgte am Institut für Zoologie der Universität Salzburg die Promotion zum Doktor rerum naturarum.

Künstlerisch ist er Autodidakt und widmet sich vor allem intensiv der naturalistischen Darstellung von Organismen in der Bleistift- und Grafittechnik. An der Universität Salzburg zeichnete er für verschiedene Professoren Overheadfolien für ihre Vorlesungen sowie wissenschaftliche Zeichnungen aus dem Mikroskop.

Zwischen 1991 und 1993 arbeitete er neben dem Studium als Illustrator für mehrere Biologiebücher beim Trauner-Verlag Linz.



Mit Öl und Acryl auf Leinwand oder grundiertem Holz malt der aktive Jäger vor allem Schützenscheiben und Tiermotive mit viel Liebe zum Detail.

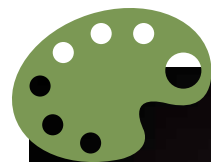

TITELBILD

Die frühen Menschen hatten kein leichtes Leben. Weil sie es körperlich kaum mit den Wesen der Steppe aufnehmen konnten, waren sie lange vielmehr Beute als Jäger. Aber eine beispiellose Evolution des Intellekts drehte den Spieß um, und mit der Entwicklung der Jagd setzte sich der Mensch an die Spitze der Nahrungskette. Durch die stetig verbesserte Waffentechnik erschloss er sich wie keine andere Spezies zuvor ergiebige und hoch-energetische Nahrungsressourcen.

Tausende Jahre später erwartet der moderne Jäger höchste Präzision, absolute Zuverlässigkeit und bestmögliche Effizienz von seinen Waffen. Genauso wie die Sportschützin, die beim Ziehen des Abzugs jenen Augenblick neu interpretiert, der bei unseren Urahnen zwischen Leben und Tod entschied.



Oft stelle ich mir die Frage, was wohl ein Mammutjäger denken würde, könnte er ein paar Tage im Jetzt verbringen. Bei der Betrachtung des Umschlagmotivs kann sich darüber jeder seine eigene Antwort formen!

TECHNIKEN

Grafit ist eines der idealsten Materialien zur Darstellung von ausdrucksstarken Situationen. Mit dem Grafitstift lassen sich je nach Härtegrad und Zeichendruck scharfe Konturen oder weiche Verläufe formen. Vor allem das Spiel mit Licht und Schatten und das Herausarbeiten von intensiven Kontrasten machen den Grafit zu einem faszinierenden Zeichenmaterial.

Holzkohle ist ein uraltes Künstlermedium. Bereits zu prähistorischer Zeit wurden die verkohlten Holzstücke verwendet, um Jagdszenen, Tiere und Menschen an die Höhlenwände zu skizzieren. Eine archaische Form der Motivtapete, sozusagen. Der Kafferbüffel ist aus Neugier entstanden. Ich wollte aus Zweigen des Apfelbaumes im Garten meine eigene Holzkohle fertigen und damit zeichnen. Der massive schwarze Körper und bedrohlich finstere Ausdruck eines afrikanischen Büffels gab dafür ein gutes Motiv ab.

Moderne **Acryltechnik** ist eine brauchbare Alternative zur Ölmalerei. Sie steht an Leuchtkraft kaum nach, ist aber etwas einfacher zu handhaben. Acryl ist die Farbe der Wahl für die Scheibenmalerei auf grundiertem Holz. Die gute Mischbarkeit mit Wasser macht es möglich die Viskosität der Farbe je nach Wunsch zu beeinflussen. Besonders zur Darstellung von weichem Fell oder Federkleid ist das wichtig.



Ölfarben sind sehr traditionelle Malmedien. Manche Künstler sehen sie vor allem wegen ihrer Strahlkraft als Krone der Malerei. Mit Öl zu malen bedarf einer gewissen Vorausschau und Planung, denn es braucht viel Trocknungszeit bis die nächste deckende Schicht aufgetragen werden kann. Um Haare und Federn besonders effektiv zu betonen, werden sie nicht nur mit dem Pinsel gemalt, sondern mit einem spitzen Skalpell in die noch feuchten Farbschichten eingekratzt.

MAG. DR. ROMAN AUER
0664/3604242, auer@eduhi.at





SUCHEN - FINDEN - INSERIEREN



Marktplatz
Waffen & Jagdbedarf
für Jäger & Sportschützen

 **WWW.JAGDUNDSPORT.STORE** 



⊕ Registrieren Sie sich im Shop



⊕ Erstellen Sie Ihr kostenloses Inserat

Click&Collect[⊕]



Nutzen Sie die Möglichkeit und bestellen Sie **Waffen, Munition, Optik, Bekleidung** und vieles mehr zu Ihrem Fachhändler vor Ort.

Online recherchieren – Offline kaufen

Schaffen Sie sich über die Webseite **www.jagdundsport.store** einen Überblick und bestellen Sie bequem von zu Hause aus.

- Wunschartikel auswählen und zum Fachhändler vor Ort liefern lassen
- Online prüfen, was verfügbar ist
- Fachberatung und Bezahlung vor Ort



Alle Markenartikel, die Sie erwerben können, sind im Inhaltsverzeichnis und nochmals bei der jeweiligen Produktseite mit unserem „Click&Collect“ Symbol gekennzeichnet.

Bitte beachten Sie, dass wir nicht direkt versenden, sondern nur zum österreichischen Fachhandel geliefert wird!

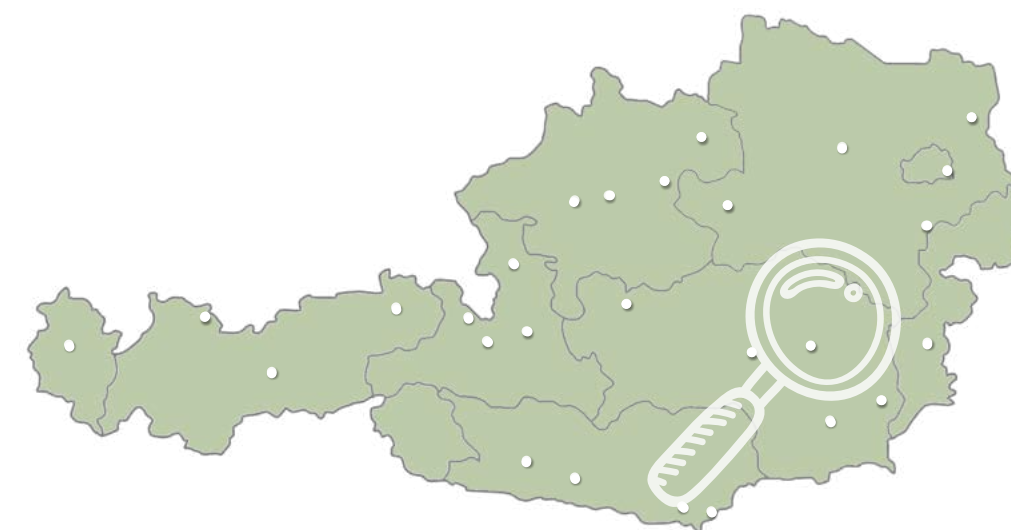

GTML Global Trading Marketing Logistics GmbH
Ehring 7, 5112 Lamprechtshausen
AUSTRIA
www.jagdundsport.store

Preisänderungen, technische Änderungen, Irrtum, Farbabweichungen und Druckfehler vorbehalten.

Der »jagdundsport.store« als Click&Collect Plattform

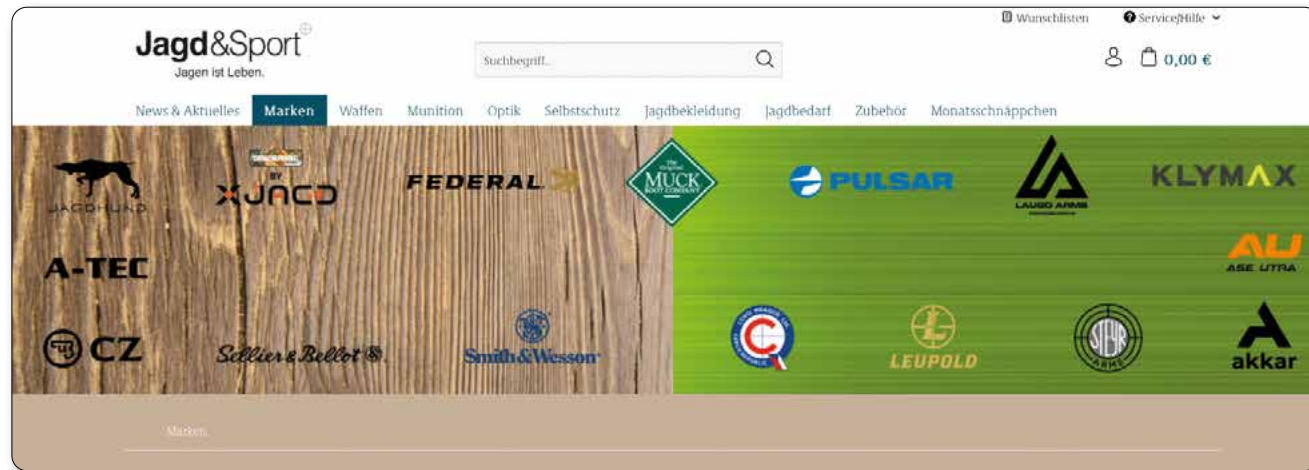

Eine umfassende Auswahl an Marken und Produkten

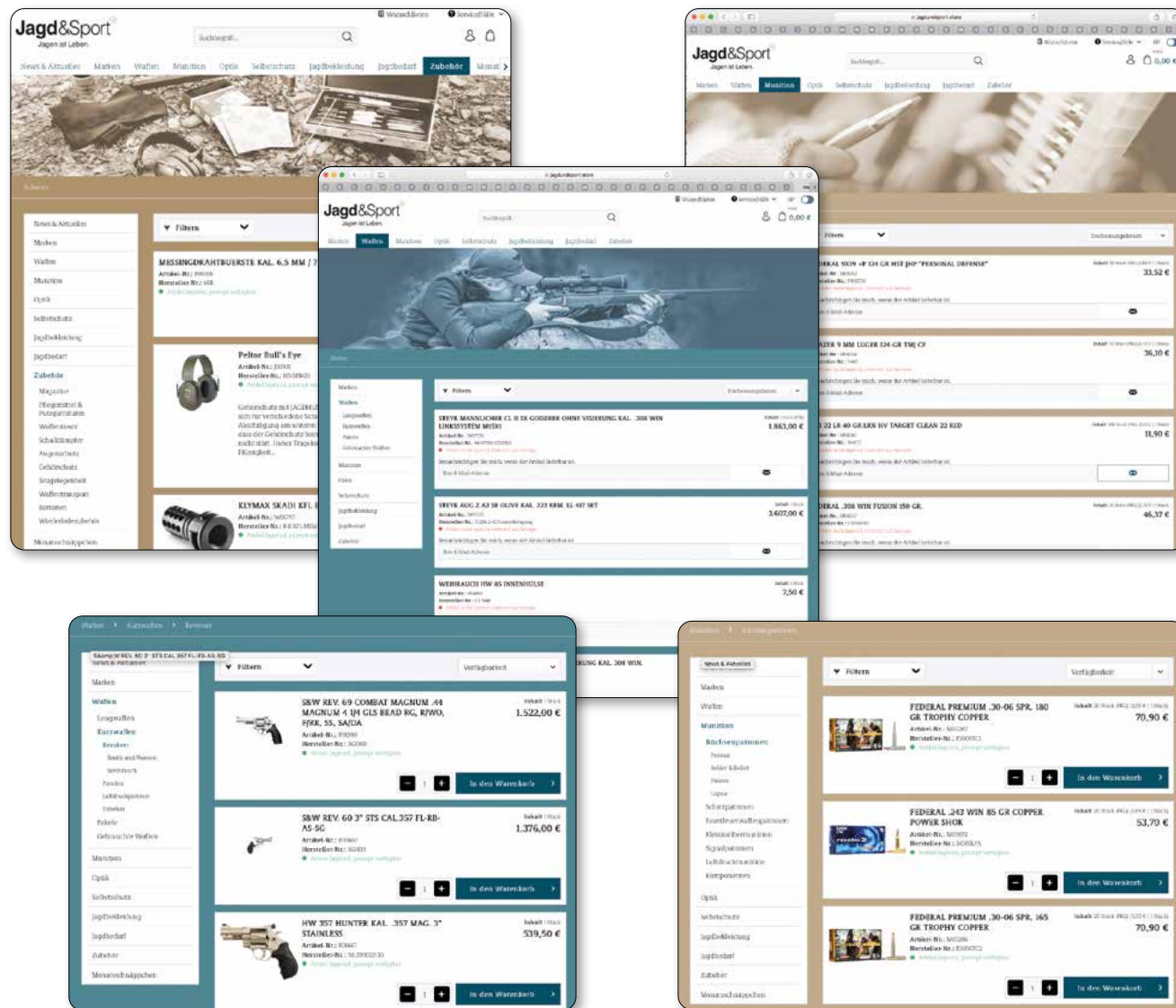

Um immer auf dem Laufenden zu bleiben, folgen Sie uns einfach auf unseren Social-Media Kanälen oder abonnieren Sie unseren Newsletter.

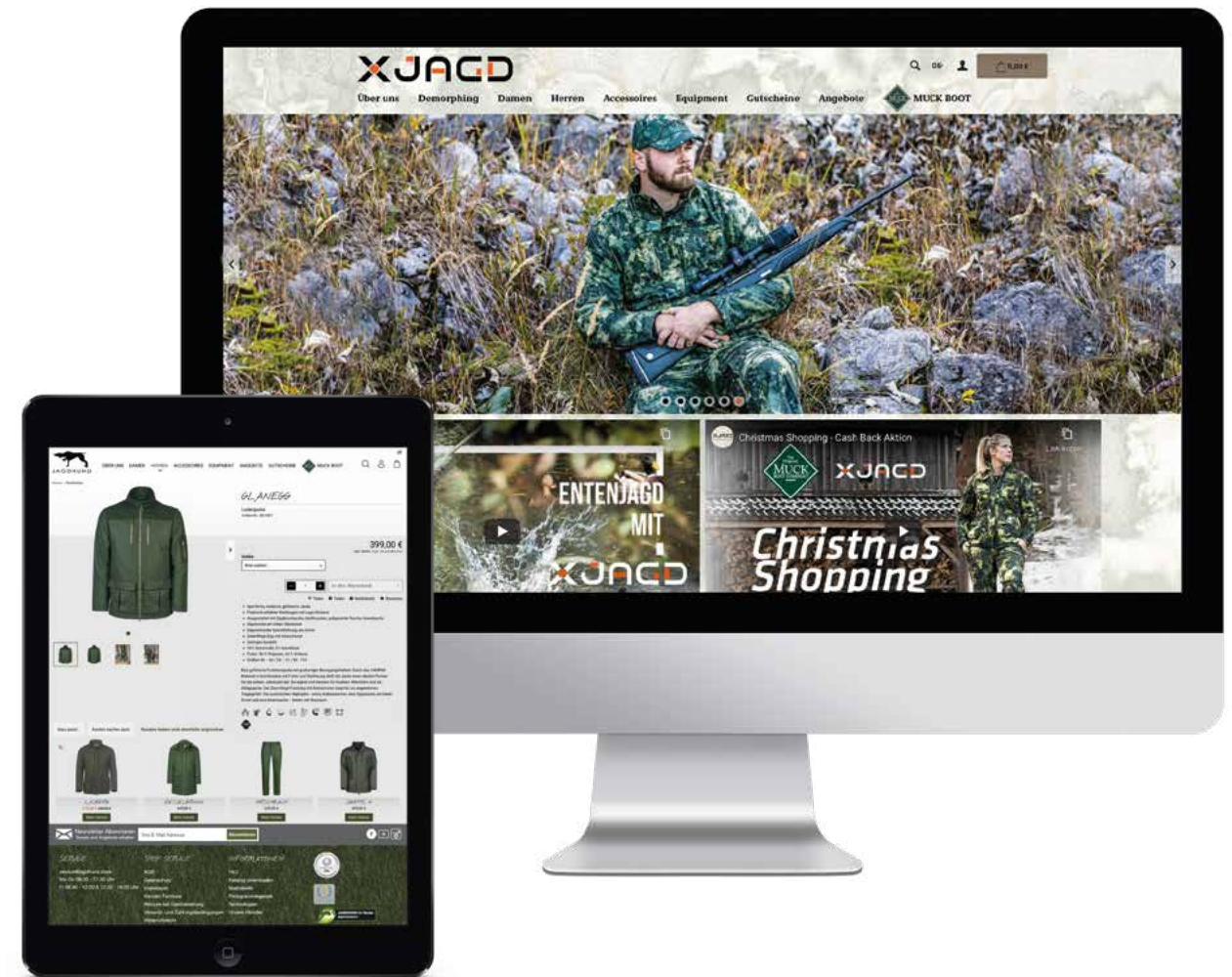

JAGD & SPORT

<https://www.facebook.com/JagdundSport/>
<https://www.instagram.com/jagdundsport/?hl=de>

JAGDHUND

<https://www.facebook.com/jagdhund.austria/>
<https://www.instagram.com/jagdhund.austria/?hl=de>

X JAGD

<https://www.facebook.com/xjagd/>
<https://www.instagram.com/xjagd.inaction/?hl=de>

JEGANA

<https://www.facebook.com/JEGANA.die.Essenz.der.Jagd/>
https://www.instagram.com/jegana_lifestyle/?hl=de

INHALTSVERZEICHNIS

LANGWAFFEN & SCHALLDÄMPFER

STEYR ARMS 10 – 37

KLYMAX 38 – 50

A-TEC Schalldämpfer 52 – 63

ASE UTRA Schalldämpfer 64 – 70

FREYR & DEVIK Schalldämpfer 74

PRITZ Jagdwaffen, Messer 75

AKKAR Flinten 76 – 83

TYPHOON Sportwaffen 84 – 85

WINCHESTER Flinten, Büchsen 86

BROWNING Flinten, Büchsen 87

BAIKAL Flinten 88

CZ Büchsen 90 – 96

LUVO Sportwaffen 98 – 101

SABATTI Flinten, Büchsen 102 – 106

SIG SAUER 107

GRS Schäfte 108

WEIHRAUCH Schonzeitgewehre 110

FORTMEIER Büchsen, Zubehör 111

FAUSTFEUERWAFFEN

CZ Konfigurator 114 – 115

CZ Ganzstahl-, Polymer-, Sportpistolen 116 – 122

LAUGO Pistole 124 – 127

SMITH & WESSON Pistole, Revolver 128 – 135

STP Sportpistolen, -revolver 136 – 137

SIG SAUER Pistolen 138 – 140

WEIHRAUCH Revolver 142

LUFTDRUCKGEWEHRE

WEIHRAUCH Luftgewehr, -pistolen 143 – 145

STEYR SPORT Luftgewehre 146

BSA Luftgewehre 147

GAMO Luftgewehre, -pistolen, Munition, Zubehör 149 – 159

SELBSTSCHUTZ

HOERNECKE Pfefferspray 160 – 161

OPTIK

PULSAR Wärmebild, digitale Nachtsicht 162 – 199

LEUPOLD Optiken 200 – 221

BSA Zielfernrohre 222 – 223

SWAROVSKI Optiken 224 – 231

KAHLES Optiken 232 – 235

ZEISS Optiken 236 – 243

LEICA Optiken 245

SIG Elektro-Optiken 246– 247

SHIELD Visiere 248

GAMO Zielfernrohre 250

LEUPOLD Montagen 252 – 253

D-MOUNT Montagen 254

MONTAGEN allgemein 255 – 256

DEDAL Nachtsicht 257

MUNITION

SELLIER BELLOT 258 – 297

FEDERAL 299 – 329

SPEER 330

ELEY 331

SK Kleinkaliber 332 – 333

LAPUA Kleinkaliber 334 – 335

CCI 336 – 337

IBEX 338

SELTENE KALIBER selt. Büchsenpatronen, Pulver .. 339

ZUBEHÖR

FRANKFORD Arsenal Wiederladebedarf 340 – 341

LOCKDOWN Schießsportzubehör 342 – 343

CALDWELL Schießzubehör 344 – 345

TIPTON Pflegezubehör 346 – 347

WHEELER Werkstattzubehör 348 – 349

GUNVAULT biometrische Safes 350 – 351

PRESTIGE Waffenschränke 352 – 354

BALLISTOL Waffenpflege 355 – 359

SKULL HOOKER Trophäenpräsentation 360 – 361

BESTECH KNIVES Messer 362 – 363

INTERFLON Waffenpflege 364 – 365

VFG Putzzubehör 367

3M PELTOR Gehörschutz 368 – 371

JAGDHUND Rucksäcke 372 – 373

X JAGD Rucksäcke 374 – 375

RUCKSÄCKE 376 – 377

NEGRINI Koffer 378

FRANZEN Koffer 379

HUBERTUS Futterale 380

FRANZEN Futterale 381

HUBERTUS Wildlocker 382

ENERGIZER Batterien 383

BEKLEIDUNG, SCHUHE & SONSTIGES

MUCK BOOT Gummistiefel, Schuhe 384 – 403

FLARE GRILLER 404

MEINDL Schuhe 405

X JAGD Bekleidung 406 – 435

JAGDHUND Bekleidung 436 – 496

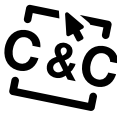

Alle Markenartikel, die Sie erwerben können, sind nochmals bei der jeweiligen Produktseite mit unserem „Click&Collect“ Symbol gekennzeichnet.



CO2



Ledereinlage austauschbar

H.C.S. Handspannsystem

Ergonomischer Schaft

Ledereinlage austauschbar

Schaft in 3 Holzqualitäten (Wood, Selection, Premium) oder in Aluminium-Kunststoff

Kugelhammergriff oder Kammergriff Birne werkzeuglos wechselbar

Abnehmbare Abzugseinheit

Ledereinlage austauschbar



Schaftbacken in zwei Höhen



Sand

Brown

Black

Orange

White

Green

Black

Mocca

NEU



STEYR MONOBLOC Wood



STEYR MONOBLOC Selection



STEYR MONOBLOC Premium



STEYR MONOBLOC Green-Brown

STEYR MONOBLOC Green-Black

STEYR MONOBLOC Black-Black

STEYR MONOBLOC Mocca-Sand

STEYR MONOBLOC White-Sand

STEYR MONOBLOC Drückjagdedition

| .308 Win., *.30-06 Spr., 270 Win. **.300 Win. Mag., .375 H&H | 4 **3 | Abnehmbarer Kombi- abzug mit Rückstecher (einstellbar) | WALNUS- ODER ALUMINIUM-KUNSTSTOFF 508 mm / 20" *558 mm / 22" **610 mm / 24" 1.025 mm / 40,3" *1.075 mm / 42,3" **1.125 mm / 44,3" | 3,7 | 8,2 |
|--|----------|--|--|-----|--------------|
| Aluminium Kunststoffschaft | | | | | |
| STEYR MONOBLOC | | | | | ab € 4.698,- |
| Eleganter Holzschaft | | | | | |
| STEYR MONOBLOC Wood | | | | | ab € 5.441,- |
| STEYR MONOBLOC Selection | | | | | ab € 6.089,- |
| STEYR MONOBLOC Premium | | | | | ab € 9.089,- |
| LEDEREINLAGEN-SET Braun, Schwarz, Sand oder Orange | | | | | ab € 300,- |

| ZUBEHÖR | |
|---|------------|
| Abzuggruppe in Aufbewahrungsbox | ab € 418,- |
| Verschluss inkl. Verschlusskopf in Aufbewahrungsbox | ab € 652,- |
| Verschlusskopf in Aufbewahrungsbox | ab € 228,- |
| Magazin in Magazintasche | ab € 340,- |
| Anbauteile Leder in Aufbewahrungsbox | ab € 444,- |
| Optionale Monobloc Tragetasche | ab € 210,- |
| Schaftverlängerung | ab € 51,- |
| Schaftbacke Leder hoch (+12 mm) | ab € 138,- |
| Kugelhammergriff (austauschbar) | ab € 300,- |
| Kammergriff Birne (austauschbar) | ab € 300,- |
| Mündungsbremse (M15x1) | ab € 182,- |

| AUFPREIS | |
|--------------------------------|------------|
| Steyr FlexSight | ab € 228,- |
| Monobloc Titan ZF Montage | |
| 30mm Ringe | ab € 499,- |
| Monobloc Picatinnysschiene | ab € 214,- |
| Monobloc ZF Montage SR Schiene | ab € 528,- |
| Adapter für Zeiss Schiene | ab € 48,- |

Alle Waffen werden ohne Montage & Optik geliefert. Technische Änderungen vorbehalten. Abb. tw. mit Sonderausführung. Empfohlener Ladenrichtpreis inkl. MwSt. Angeführte Preise gültig bis Juli 2023, ohne Visier. Sämtliche Preisangaben vorbehaltlich Preisänderungen, Tippfehlern und Irrtümern.



STEYR BREEZER MSD

STEYR BREEZER MSD

| | |
|----------------------------------|--|
| KALIBER | 7,62 mm / .30" (.308 Win., .30-06, .300 Win. Mag.,...) |
| GEWICHT | 400 g / 0,90 lbs |
| DURCHMESSER | 45 mm / 1,77" |
| GESAMTLÄNGE SCHALLDÄMPFER | 207 mm / 8,15" |
| ZUSÄTZLICHE LÄNGE ZUR WAFFE | 192 mm / 7,56" |
| DURCHSCHNITTliche SCHALLDÄMPFUNG | ≥ 33 dB (A) |
| GEWINDE | M14x1, M15x1, M18x1 |

STEYR BREEZER MSD ab € 412,-



STEYR BREEZER OSD QD

| | |
|----------------------------------|--|
| KALIBER | 7,62 mm / .30" (.308 Win., .30-06, .300 Win. Mag.,...) |
| GEWICHT | 400 g / 0,90 lbs |
| DURCHMESSER | 45 mm / 1,77" |
| GESAMTLÄNGE SCHALLDÄMPFER | 228 mm / 8,97" |
| ZUSÄTZLICHE LÄNGE ZUR WAFFE | 146 mm / 5,75" |
| DURCHSCHNITTliche SCHALLDÄMPFUNG | ≥ 33 dB (A) |
| GEWINDE | M14x1, M14x1 HB, M15x1, M15x1 HB, M18x1, 1/2-20 UNF |

STEYR BREEZER OSD QD ab € 498,-
ADAPTER (M14X1, M15X1, 1/2-20 UNF) ab € 96,-



STEYR BREEZER OSD



STEYR BREEZER OSD SX



STEYR BREEZER OSD ACTION

STEYR BREEZER OSD

| | |
|----------------------------------|--|
| KALIBER | 5,56 mm / .22" (.222 Rem., .223 Rem., .22-250 Rem.,...) 7,62 mm / .30" (.308 Win., .30-06, .270 Win., 7x64 .300 Win. Mag.,...) 8 - 9,5mm / 32 - 37" (8x57 JS, .376 Steyr, .375 H&H, 9,3x62, ...) |
| GEWICHT | 400 g / 0,90 lbs |
| DURCHMESSER | 45 mm / 1,77" |
| GESAMTLÄNGE SCHALLDÄMPFER | 228 mm / 8,97" |
| ZUSÄTZLICHE LÄNGE ZUR WAFFE | 146 mm / 5,75" |
| DURCHSCHNITTliche SCHALLDÄMPFUNG | ≥ 33 dB (A) |
| GEWINDE | M14x1, M14x1 HB, M15x1, M15x1 HB, M18x1, 1/2-20 UNF |

STEYR BREEZER OSD ab € 462,-
STEYR BREEZER OSD SX ab € 492,-
STEYR BREEZER OSD ACTION ab € 492,-



STEYR UMS

STEYR UMS

| | |
|----------------------------------|-------------------------------------|
| KALIBER | 5,56 |
| GEWICHT | 580 g / 1,28 lbs |
| DURCHMESSER | 40 mm / 1,57" |
| GESAMTLÄNGE SCHALLDÄMPFER | 180 mm / 7,09" |
| ZUSÄTZLICHE LÄNGE ZUR WAFFE | 130 mm / 5,12" |
| DURCHSCHNITTliche SCHALLDÄMPFUNG | ≥ 30 dB (A) |
| MONTAGE | QD für STEYR Mündungsgerät AUG Z A3 |

STEYR UMS ab € 714,-

AUCH ERHÄLTlich ALS MILITARY GRADE VERSION: 5,56, .300 BLK, 7,62 MAGNUM, .338 MAGNUM

Alle Waffen werden ohne Montage & Optik geliefert. Technische Änderungen vorbehalten. Abb. tw. mit Sonderausführung. Empfohlener Ladenrichtpreis inkl. MwSt. Angeführte Preise gültig bis Juli 2023, ohne Visier. Sämtliche Preisangaben vorbehaltlich Preisänderungen, Tippfehlern und Irrtümern.



STEYR SM12 BREEZE Carbon



STEYR SM12 BREEZE



STEYR BREEZE

| | |
|---------------------|---|
| KALIBER | .308 Win., 6,5 Creedmoor |
| GEWICHT | Carbon: 3,05 kg / 6,7 lbs; Wood: 3,5 kg / 7,7 lbs |
| GESAMTLÄNGE | Carbon: 1.150 mm / 45,3"; Wood: 1.170 mm / 46" |
| LAUFLÄNGE | 407 mm / 16" |
| KAPAZITÄT | 4 Schuss |
| ABZUG UND SICHERUNG | SM12: Handspanner, Kombiabzug und S.B.S. CL II: 2+1-Stellungssicherung mit Direkt-, Kombiabzug oder deutschem Stecher und S.B.S. |
| SCHAFT | Klassischer Holzschäft oder gewichtsreduzierter Carbonschaft |

STEYR CL II BREEZE ab € 4.528,-
STEYR CL II BREEZE CARBON ab € 6.376,-

STEYR SM12 BREEZE ab € 5.200,-
STEYR SM12 BREEZE CARBON ab € 7.048,-

ERHÄLTlich ALS STEYR MÄNNlicher SM12 UND CL II MIT HOLZschAFT UND CARBONschAFT

Alle Waffen werden ohne Montage & Optik geliefert. Technische Änderungen vorbehalten. Abb. tw. mit Sonderausführung. Empfohlener Ladenrichtpreis inkl. MwSt. Angeführte Preise gültig bis Juli 2023, ohne Visier. Sämtliche Preisangaben vorbehaltlich Preisänderungen, Tippfehlern und Irrtümern.



2+1-STELLUNGSSICHERUNG

SICHERUNGS-STELLUNG

In dieser Stellung wird die Waffe geladen und entladen. Der Abzugsstollen ist gesichert, unabsichtliche Schussabgabe ist ausgeschlossen.

FEUER-STELLUNG

Erst unmittelbar vor der Schussabgabe wird durch geräuschloses Vordrehen des Sicherungsrades von der Sicherungs-Stellung in die Feuer-Stellung gewechselt.

SPERR-STELLUNG

Ein Druckknopf auf dem Sicherungsrad verhindert unabsichtliches Weiterdrehen aus der Sperr-Stellung in eine andere Position. Abzug und Verschluss sind gesperrt und - durch Andrücken des Kammergriffes - zusätzlich auch der Schlagstift formschlüssig verriegelt. Stecherabzüge werden automatisch entspannt. Sicherheit durch Schlagbolzen.

SPANNUNGSINDIKATOR

Zeigt ob die Waffe gespannt ist. Sicht- und fühlbar.

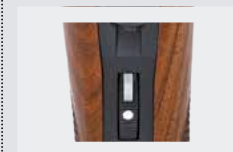
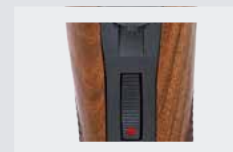
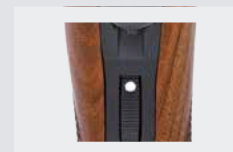

S.B.S.

PATENTIERTES SICHERHEITSSYSTEM

Nur das patentierte SBS™ verwendet bei der Verriegelung einen zusätzlichen Sicherungsring, der den Verschlusskopf vollständig umfasst. Dadurch ist der Schütze gegen austretende Gase auch bei unerwartet überhöhtem Gasdruck geschützt. Waffensprengungen werden durch das SBS™ wirksam verhindert.

Eine spezielle Ausnehmung am Verschluss garantiert das einwandfreie Funktionieren der Waffe selbst unter extremen Bedingungen, wie zum Beispiel Verschmutzung und Vereisung.

MANNOX

INNOVATIVE OBERFLÄCHE

Die neue Oberfläche verhindert die Abnutzung oder Beschädigung der außen liegenden Metallteile im Alltagsbetrieb, minimiert Reflektion von Sonnen- und Mondeinstrahlung wirksam und die Waffe ist somit für das Wild nicht wahrnehmbar. Ebenso ist die Oberfläche völlig unempfindlich gegenüber Regen, Feuchtigkeit, Schweiß und Blut (Wildschweiß).

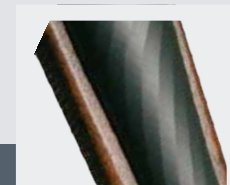
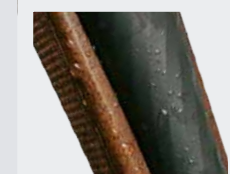

H.C.S. SICHERUNGS-STELLUNG

In dieser Position ist die Waffe entspannt.



H.C.S. FEUER-STELLUNG

Der Schlagstift ist gespannt und die Waffe schussbereit.



H.C.S. KAMMERSPERRE

Die optionale Kammer Sperre verhindert ein versehentliches Öffnen des Verschlusses im entspannten Zustand.



MAGAZIN

Ermöglicht durch seine zwei Stellungen ein Entladen ohne das Magazin entfernen zu müssen.

H.C.S. - HANDSPANNSYSTEM

ABZUGSARTEN



H.C.S. HAND COCKING SYSTEM MIT KOMBIABZUG ERHÄLTICH ALS

STEYR MANNLICHER SM12
Gefühlvoller Direktabzug mit ca. 700g, Rückstecher fein einstellbar, entsteht beim Entspannen automatisch



DEUTSCHER STECHER ERHÄLTICH ALS

STEYR MANNLICHER CL II
Deutscher Stecher, fein einstellbar, gesichert gegen unbeabsichtigtes Einstechen als Rückstecher, Entstech-Automatik



DIREKTABZUG ERHÄLTICH ALS

STEYR MANNLICHER CL II
MANNLICHER SCOUT
MANNLICHER PRO VARMINT
STEYR SSG 08 / A1
STEYR SSG 04 / A1
STEYR ELITE / ELITE 08
Universell einstellbarer Abzug, werkseitig mit ca. 1.400 g, Vorzugsweg, Vorzugsgewicht und Abzugsgewicht einstellbar über Stellschrauben



KOMBIABZUG ERHÄLTICH ALS

STEYR MANNLICHER CL II
MANNLICHER SCOUT
MANNLICHER PRO VARMINT
STEYR SSG 08 / A1
STEYR SSG 04 / A1
STEYR ELITE / ELITE 08
Trockenstehender Flintenabzug mit ca. 1.500 g, Abzug mit Rückstecherfunktion, einstellbar über Stellschraube, Entstech-Automatik



STEYR MANNLICHER SM12 Reset Action



RESET ACTION setzt neue Maßstäbe in der Sicherheit moderner Schusswaffen:

AUFPREIS

RESET ACTION € 720,-



■ Stürzt der Schütze und/oder die Waffe fällt ihm aus den Händen, entspannt diese sofort.



■ Ein im Schaft integrierter Sensor reagiert, wenn die gespannte Waffe fällt oder sich nicht mehr in Schussposition befindet.



■ Wird die Waffe aufgerichtet und nicht entspannt, entspannt und sichert die Waffe automatisch.

ERHÄLTICH FÜR ALLE STEYR MANNLICHER SM12 VARIANTEN (AUSGENOMMEN SX UND GANZSCHAFT).

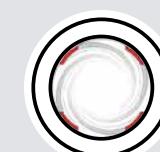

Standardlauf mit 4 Feldern und Zügen



STEYR ARMS LEAD FREE mit 6 Feldern und Zügen

STEYR ARMS blickt nicht nur auf seine 150-jährige Tradition zurück, sondern stellt sich auch den Herausforderungen von morgen. Um Schadstoffe im Wildkörper und in der Natur zu vermeiden, wird Bleimunition immer mehr aus der Jagd verbannt. Die Auswahl an bleifreien Alternativen unter den Geschosskonstruktionen ist mittlerweile sehr hoch, nur die darauf abgestimmten Schusswaffen fehlen bisher.

Mit der Serie LEAD FREE gibt es nun erstmals Waffen von STEYR ARMS, die speziell für bleifreie Munition entwickelt wurden.

Das Feld-Zug-Profil mit 6 Feldern und Zügen wurde für Solid Geschosse optimiert. Durch den kleineren Querschnitt des Feldes presst sich das wenig elastische Geschoss erheblich besser ein.

AUFPREIS

Lead Free € 228,-

ERHÄLTICH FÜR STEYR MANNLICHER SM12 UND CL II IM KALIBER .30-06 SPR. UND .300 WIN. MAG.



STEYR MANNLICHER SM12
reich graviert mit Goldeinlagen



Gravierte
Pistolengriffkappchen



Magazinecover
mit Meistergravur



Magazinecover
mit Meistergravur
und Goldeinlagen

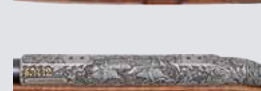

STEYR MANNLICHER 24ct



STEYR MANNLICHER Antique

STEYR CUSTOM

| | |
|--|---------------|
| Mannlicher 24 ct | ab € 12.432,- |
| Mannlicher Antique | ab € 2.832,- |
| Meistergravur (2 Tierstücke auf Gehäuse, 1 Tierhaupt auf Magazinecover) | ab € 6.000,- |
| Randstichgravur Elegance | ab € 1.944,- |
| Abzug vergoldet (nur möglich bei CL II) | ab € 156,- |
| Pistolengriffkappchen mit Tierhaupt, ohne Einpassen | ab € 720,- |
| Gravierter Magazinecover (Tierhaupt und Umrandung), ohne Magazinekörper | ab € 1.020,- |

STEYR MANNLICHER DIENSTLEISTUNGEN

| | |
|---|------------|
| Laufwechsel System Mannlicher SBS (ohne Lauf & ohne Visierung) | ab € 684,- |
| Lauf SBS Classic, CL II, SM12, Pro Hunter | ab € 708,- |
| Mannlicher Systeme in Kunstharz betten | ab € 252,- |
| Lauf kürzen (ohne Visierung) | ab € 288,- |
| Lauf Steyr Mannlicher Modell SL/L/M/S | ab € 708,- |



STEYR MANNLICHER CL II Ulmenschaft

STEYR MANNLICHER SM12 und CL II Ulmenschaft.
Die neuen Holzschäfte aus exklusiver Ulme
verleihen Ihrer Waffe das gewisse Extra.

WEITERE EXKLUSIVE HOLZSCHÄFTE ERHÄLTICH.



STEYR MANNLICHER ZEPHYR II

Alle Waffen werden ohne Montage & Optik geliefert. Technische Änderungen vorbehalten. Abb. tw. mit Sonderausführung. Empfohlener Ladenrichtpreis inkl. MwSt. Angeführte Preise gültig bis Juli 2023, ohne Visier.
Sämtliche Preisangaben vorbehaltlich Preisänderungen, Tippfehlern und Irrtümern.



JUNGGÄGER BASIC*

- der jagdliche Probeschuss
- angewandte Revierkunde

- praktische Wildökologie
- 2 Ansitz-/Pirschjagden

JUNGGÄGERPREIS € 250,-
(zusätzlicher Jäger ohne JJP € 350,-)

JUNGGÄGER CLASSIC* (2 TAGE)

- der jagdliche Probeschuss
- angewandte Revierkunde

- praktische Wildökologie
- 4 Ansitz-/Pirschjagden

JUNGGÄGERPREIS € 490,-
(zusätzlicher Jäger ohne JJP € 650,-)

JUNGGÄGER PREMIUM* (WOCHENENDPAKET)

- der jagdliche Probeschuss
- angewandte Revierkunde
- praktische Wildökologie

- 4-6 Ansitz-/Pirschjagden
(je nach Revier und Jahreszeit)
- inkl. Quartier auf Jagdhütte

JUNGGÄGERPREIS € 690,-
(zusätzlicher Jäger ohne JJP € 850,-)

Anmeldung für „Mein erstes Jagderlebnis“: jungjaeger@steyr-arms.com

* bei allen Paketen besteht die Möglichkeit, je nach Revier und Schusszeit, ein Jahrlingsstück, Schmalstück oder Raubwild zu bejagen. Es besteht keine Abschussgarantie. „Aktion Jungjäger“-Preise verstehen sich montiert und eingeschossen, inkl. MwSt. Gültig bis Herbst 2022

JUNGGÄGER PAKETE 2022



INNOVATIONS PAKET

Steyr Mannlicher SM12 Goiserer mit Gewinde
Kaliber .308 WIN., .243 WIN., .270 WIN., .30-06 SPR.
JUNGGÄGERPREIS € 2.768,- (statt Listenpreis € 3.459,-)

- Orig. Steyr Basisplatten
- Orig. Steyr Oberteile
- Montieren & Einschießen
- Leupold VX-3HD 3.5-10x50 (30 mm) CDS-ZL Illum. FireDot
- STEYR BREEZER OSD

JUNGGÄGER-PAKETPREIS € 4.532,- (statt Listenpreis € 5.811,-)



TRADITIONS PAKET

Steyr Mannlicher CL II Goiserer mit Gewinde
Kaliber .308 WIN., .243 WIN., .270 WIN., .30-06 SPR.
JUNGGÄGERPREIS € 2.230,- (statt Listenpreis € 2.787,-)

- Basisplatten Weaver
- Leupold QRW Montage 30mm hoch
- Montieren & Einschießen
- Leupold VX-3HD 3.5-10x50 (30 mm) CDS-ZL Illum. FireDot
- STEYR BREEZER OSD

JUNGGÄGER-PAKETPREIS € 3.723,- (statt Listenpreis € 4.765,-)



ALLWETTER PAKET

Steyr Mannlicher SM12 SX Goiserer mit Gewinde
Kaliber .308 WIN., .243 WIN., .270 WIN., .30-06 SPR.
JUNGGÄGERPREIS € 2.172,- (statt Listenpreis € 2.715,-)

Steyr Mannlicher CL II SX Goiserer mit Gewinde*
Kaliber .308 WIN., .243 WIN., .270 WIN., .30-06 SPR.
JUNGGÄGERPREIS € 1.635,- (statt Listenpreis € 2.045,-)

- Basisplatten Weaver
- Leupold QRW Montage 30mm hoch
- Montieren & Einschießen
- Leupold VX-FREEDOM 3-9x50
- STEYR BREEZER OSD

JUNGGÄGER-PAKETPREIS SM12 SX € 3.396,- / CL II SX € 3.128,-
(statt Listenpreis SM12 SX € 4.352,- / CL II SX € 4.019,-)



COMPACT PAKET

Steyr Mannlicher CL II SX 407mm mit Gewinde,
Kaliber .308 WIN.
JUNGGÄGERPREIS € 1.575,- (statt Listenpreis € 1.966,-)

Steyr Mannlicher SM12 SX 407mm, Kugellammergriff mit Gewinde,
Kaliber .308 WIN.
JUNGGÄGERPREIS € 2.112,- (statt Listenpreis € 2.640,-)

- Leupold VX-FREEDOM 3-9x50
- STEYR BREEZER OSD

JUNGGÄGER-PAKETPREIS SM12 SX € 3.626,- / CL II SX € 3.089,-
(statt Listenpreis SM12 SX € 4.641,- / CL II SX € 3.969,-)

„Aktion Jungjäger“-Preis versteht sich inkl. MwSt. Gültig bis Juli 2022. Symbolbild.



Mündungsgewinde



FlexSight



Gewindeschutzmutter



Mündungsbremse



Schalldämpfer







Schalldämpfer auf Mündungsbremse



JEDE STEYR CARBON KOMMT INKLUSIVE
CARBON TASCHE, CARBON KAPPE UND
RANGE-BUCH OHNE AUFPREIS.

ZUBEHÖR

| | |
|---------------------------------|--------------|
| Picatinnyrail Vorderschaft | ab € 114,- |
| Flex Sight | ab € 234,- |
| Flex Mündungsbremse | ab € 204,- |
| Flex Gewindeschutzmutter | ab € 24,- |
| Magazin „338 | ab € 174,- |
| Nachrüstset Carbonschaft | ab € 2.592,- |
| ZF Werksmontage und Einschießen | ab € 318,- |

| CARBON | | | | kg | lbs |
|---------------------------------------|---|----------------|---|---------------------|-------|
| STEYR CARBON SM12 STANDARD | | | | ab € 5.232,- | |
| 308 Win., | 4 | Feinabzug | — 508 mm, 20" — | 2,87 | 6,33 |
| 270 Win., | | mit Kombiabzug | *558 mm, 22" — | *3,02 | *6,66 |
| 30-06 Spr. | | |  | | |
| | | | — 1.060 mm, 41,7" — | | |
| | | | *1.110 mm, 43,7" — | | |
| STEYR CARBON SM12 MAGNUM | | | | ab € 5.568,- | |
| 300 Win.Mag. | 3 | Feinabzug | — 635 mm, 25" — | 3,2 | 7,05 |
| | | mit Kombiabzug |  | | |
| | | | — 1.197 mm, 47,1" — | | |
| STEYR CARBON SM12 LIGHT | | | | ab € 5.604,- | |
| 308 Win., | 4 | Feinabzug | — 508 mm, 20" — | 2,77 | 6,1 |
| 270 Win.*, | | mit Kombiabzug |  | *2,8 | *6,2 |
| 30-06 Spr.* | | | — 1.060 mm, 41,7" — | | |
| | | | *1.220 mm, 48" — | | |
| STEYR CARBON SM12 HEAVY BARREL | | | | ab € 5.430,- | |
| 6,5 Creedmoor, | 4 | Feinabzug | — 635 mm, 25" — | 3,4 | 7,49 |
| 338 Lap.Mag.* | | mit Kombiabzug | *650 mm, 25,6" — | *3,5 | *7,72 |
| | | |  | | |
| | | | — 1.187 mm, 46,7" — | | |
| | | | *1.220 mm, 48" — | | |

Alle Waffen werden ohne Montage & Optik geliefert. Technische Änderungen vorbehalten. Abb. tw. mit Sonderausführung. Empfohlener Ladenrichtpreis inkl. MwSt. Angeführte Preise gültig bis Juli 2023, ohne Visier.
Sämtliche Preisangaben vorbehaltlich Preisänderungen, Tippfehlern und Irrtümern.



WAFFE DES JAHRES 2019









STEYR MANNLICHER Zephyr II



STEYR MANNLICHER Zephyr II
optional mit offener Visierung

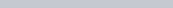

STEYR MANNLICHER Zephyr II
Ganzschaft

| | | | | | |
|---|---|---|---|---|---|
|  |  |  |  |  |  |
| | | | EUROPÄISCHE WALNUSS | kg | lbs |
| STEYR MANNLICHER ZEPHYR II | | | | | |
| 17 HMR, .22 Long Rifle, .22 WMR | 5 | Direktabzug oder Rück- stecher |  500mm, 19.7" | ab € 1.248,- | |
| | | |  995mm, 39.2" | 2,65 | 5.8 |

AUFPREISE

| | |
|------------------------------------|------------|
| Magazin Zephyr II | |
| .22 Long Rifle (5 Schuss) | ab € 36,- |
| Magazin Zephyr II .22 WMR, .17 HMR | ab € 36,- |
| ZF Montage Zephyr II | ab € 102,- |
| Offene Visierung | ab € 228,- |
| Ganzschaft | ab € 246,- |

Alle Waffen werden ohne Montage & Optik geliefert. Technische Änderungen vorbehalten. Abb. tw. mit Sonderausführung. Empfohlener Ladenrichtpreis inkl. MwSt. Angeführte Preise gültig bis Juli 2023, ohne Visier. Sämtliche Preisangaben vorbehaltlich Preisänderungen, Tippfehlern und Irrtümern.



STEYR MANNLICHER SM12 Halbschaft



STEYR MANNLICHER SM12 Goiserer



STEYR MANNLICHER SM12 Semi Weight



STEYR MANNLICHER SM12 Stainless



STEYR MANNLICHER SM12 Ganzschaft mit Fluchtvisier



STEYR MANNLICHER SM12 Halbschaft Linksversion

OHNE AUFPREIS!

SM12

Mit Handspanner, Kombiabzug und S.B.S.
Mit M15x1 Mündungsgewinde konfiguriert.

EUROPÄISCHE WALNUSSE



kg lbs

| STEYR MANNLICHER SM12 HALBSCHAFT STANDARD | | | | ab € 3.384,- | |
|---|---|------------|-----------------|--------------|-----|
| .243 Win., .308 Win., 7mm-08 Rem., 7x64, | 4 | Kombiabzug | 558 mm, 22" | 3,5 | 7,7 |
| .270 Win., .30-06 Spr., .25-06 Rem., | | | | | |
| 6,5x55 SE, 8x57 JS, 9,3x62 | | | 1.112 mm, 43,8" | | |

Linksversion ohne Aufpreis

| STEYR MANNLICHER SM12 HALBSCHAFT MAGNUM | | | | ab € 3.720,- | |
|---|---|------------|-----------------|--------------|-----|
| 7mm Rem. Mag., .300 Win. Mag., | 3 | Kombiabzug | 635 mm, 25" | 3,6 | 7,9 |
| .300 WBY., 8x68 S, .270 WSM, .300 WSM | | | | | |
| | | | 1.192 mm, 46,9" | | |

* Linksversion ohne Aufpreis

| STEYR MANNLICHER SM12 GOISERER | | | | ab € 3.459,- | |
|---|---|------------|-----------------|--------------|------|
| .222 Rem., .223 Rem., .243 Win., .308 Win., | 4 | Kombiabzug | 508 mm, 20" | 3,35 | 7,45 |
| 7mm-08 Rem., 7x64*, .270 Win., .30-06 Spr., | | | | | |
| .25-06 Rem., 6,5x55 SE*, 8x57 JS*, 9,3x62* | | | 1.060 mm, 41,7" | | |

* Linksversion ohne Aufpreis

| STEYR MANNLICHER SM12 SEMI WEIGHT | | | | ab € 3.459,- | |
|---|---|------------|-----------------|--------------|-----|
| .308 Win., .30-06 Spr., 7x64, 8x57 JS, 9,3x62 | 4 | Kombiabzug | 508 mm, 20" | 3,8 | 8,3 |
| | | | | | |
| | | | 1.060 mm, 41,7" | | |

| STEYR MANNLICHER SM12 GANZSCHAFT | | | | ab € 4.026,- | |
|--|---|------------|-----------------|--------------|-----|
| .243 Win., .308 Win., 7mm-08 Rem., 7x64, | 4 | Kombiabzug | 508 mm, 20" | 3,5 | 7,7 |
| .270 Win., .30-06 Spr., 6,5x55 SE, | | | | | |
| .25-06 Rem., 8x57 JS, 9,3x62 | | | 1.070 mm, 42,1" | | |

| ERHÄLTICHE STAINLESS KALIBER | | AUFPREIS € 318,- | |
|--|--|------------------|--|
| .243 Win., .308 Win., 7mm-08 Rem., .270 Win., .25-06 Rem., .30-06 Spr., 6,5x55 SE, 7mm Rem. Mag., .300 Win. Mag., .270 WSM, .300 WSM | | | |

| ERHÄLTICHE LEAD FREE KALIBER | | AUFPREIS € 228,- | |
|------------------------------|--|------------------|--|
| .30-06 Spr., .300 Win. Mag. | | | |

SYSTEMGRÖSSEN STEYR ARMS SM12 & CL II

| | |
|-------------------|---|
| SL - super leicht | .222 Rem*, .223 Rem* (*SL der SBS-Baureihe werden in System-L Schäfte verbaut) |
| L - leicht | .243 Win., .308 Win., 7mm-08 Rem, 6,5 Creedmoor, .376 Steyr, .270 WSM*, .300 WSM* (*WSM ab CL II/ SM12 als L-System) |
| M - mittel | 7x64, .270 Win., .30-06, .25-06 Rem, 6,5x55 SE, 8x57, 6,5x57, 9,3x62* (*9,3x62 ist ein M-Schaft mit Magnumbettung wie bei S-Schäften) |
| S - schwer | .270 WSM*, .300 WSM*, 7mm Rem. Mag., .300 WM, .300 WBY., 8x68 S, .338 Win. Mag. (*WSM Classic als S-System) |
| XL - super schwer | .338 Lap. Mag. |

ZUBEHÖR

| | |
|--|------------|
| Magazin mit Kunststoffdeckel | ab € 98,- |
| HC Magazin | ab € 174,- |
| Orig. STEYR Schwenkmontage Oberteile GEN II | ab € 594,- |
| Orig. STEYR Schwenkmontage Basisplatten GEN II | ab € 138,- |
| Orig. STEYR Schwenkmontage Oberteile | ab € 396,- |
| Orig. STEYR Schwenkmontage Basisplatten | ab € 108,- |
| ZF Werksmontage und Einschießen | ab € 318,- |

AUFPREISE

| | |
|---------------------------------------|--------------|
| Visier (custom gun shop) | ab € 432,- |
| Holzqualität 3 „Luxus“ | ab € 282,- |
| Holzqualität 4 „Super Luxus“ | ab € 804,- |
| Holzqualität 6 „Exhibition“ | ab € 1.548,- |
| Kugelhakengriff | ab € 228,- |
| Gewinde (Standardgewinde) bei Neuware | ab € 240,- |
| Schaft kürzen | ab € 240,- |
| Reset Action | ab € 720,- |
| Kammersperre | ab € 282,- |

Alle Waffen werden ohne Montage & Optik geliefert. Technische Änderungen vorbehalten. Abb. tw. mit Sonderausführung. Empfohlener Ladenrichtpreis inkl. MwSt. Angeführte Preise gültig bis Juli 2023, ohne Visier. Sämtliche Preisangaben vorbehaltlich Preisänderungen, Tippfehlern und Irrtümern.



STEYR MANNLICHER CL II Halbschaft



STEYR MANNLICHER CL II .375 H&H
mit integrierter Mündungsbremse ab € 3.756,-



STEYR MANNLICHER CL II Goiserer



STEYR MANNLICHER CL II Semi Weight
mit Kugelkammergriff



STEYR MANNLICHER CL II Stainless



STEYR MANNLICHER CL II Ganzschaft
mit Fluchtvisier



STEYR MANNLICHER SM12 Halbschaft
Linksversion

CL II

Mit 2+1-Stellungssicherung mit Direkt-, Kombiabzug oder deutschem Stecher und S.B.S. Mit M15x1 Mündungsgewinde konfiguriert.

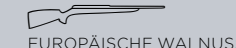

EUROPÄISCHE WALNUSSE

| STEYR CL II HALBSCHAFT STANDARD | | | | | | |
|---|---|--|-----------------|-----|-----|--------------|
| .243 Win., .308 Win., 7mm-08 Rem., 7x64, 270 Win., .30-06 Spr., .25-06 Rem., 6,5x55 SE, 8x57 JS, 9,3x62 | 4 | Direktabzug, Kombiabzug oder deutscher Stecher | 558 mm, 22" | 3,5 | 7,7 | ab € 2.712,- |
| Linksversion ohne Aufpreis | | | 1.110 mm, 43,7" | | | |

| STEYR CL II HALBSCHAFT MAGNUM | | | | | | |
|---|---|--|-----------------|------|------|--------------|
| 7mm Rem. Mag.*, .300 Win. Mag.*, .300 WBY, 8x68 S, 270 WSM, .300 WSM, .375 H&H* | 3 | Direktabzug, Kombiabzug oder deutscher Stecher | 635 mm, 25" | 3,5 | 7,7 | ab € 3.048,- |
| * Linksversion ohne Aufpreis | | | 600 mm, 23,6" | *3,7 | *8,2 | |
| | | | 1.200 mm, 47,2" | | | |
| | | | 1.150 mm, 45,3" | | | |

| STEYR MANNLICHER CL II GOISERER | | | | | | |
|---|---|--|-----------------|------|------|--------------|
| .222 Rem., .223 Rem., .243 Win., .308 Win., 7mm-08 Rem., 7x64*, .270 Win., .30-06 Spr., 6,5x55 SE*, 8x57 JS*, 9,3x62*, 25-06 Rem* | 4 | Direktabzug, Kombiabzug oder deutscher Stecher | 508 mm, 20" | 3,35 | 7,45 | ab € 2.787,- |
| * Linksversion ohne Aufpreis | | | 1.060 mm, 41,7" | | | |

| STEYR MANNLICHER CL II SEMI WEIGHT | | | | | | |
|---|---|--|-----------------|-----|-----|--------------|
| .308 Win., .30-06 Spr., 7x64, 8x57 JS, 9,3x62 | 4 | Direktabzug, Kombiabzug oder deutscher Stecher | 508 mm, 20" | 3,8 | 8,3 | ab € 2.787,- |
| | | | 1.070 mm, 42,1" | | | |

| STEYR MANNLICHER CL II GANZSCHAFT | | | | | | |
|---|---|--|-----------------|-----|-----|--------------|
| .222 Rem., .223 Rem., .243 Win., .308 Win., 7mm-08 Rem., 7x64, 270 Win., .30-06 Spr., 6,5x55 SE, .25-06 Rem., 8x57 JS, 9,3x62 | 4 | Direktabzug, Kombiabzug oder deutscher Stecher | 508 mm, 20" | 3,5 | 7,7 | ab € 3.354,- |
| | | | 1.070 mm, 42,1" | | | |

| ERHÄLTICHE STAINLESS KALIBER | | | | | | |
|---|--|--|--|--|--|------------------|
| .243 Win., .308 Win., 7mm-08 Rem., 270 Win., .25-06 Rem., .30-06 Spr., 6,5x55 SE, 7mm Rem. Mag., .300 Win. Mag., .270 WSM, .300 WSM | | | | | | AUFPREIS € 318,- |

| ERHÄLTICHE LEAD FREE KALIBER | | | | | | |
|------------------------------|--|--|--|--|--|------------------|
| .30-06 Spr., .300 Win. Mag. | | | | | | AUFPREIS € 228,- |

AUFPREISE

| | |
|------------------------------|--------------|
| Visier (custom gun shop) | ab € 432,- |
| Holzqualität 3 „Luxus“ | ab € 282,- |
| Holzqualität 4 „Super Luxus“ | ab € 804,- |
| Holzqualität 6 „Exhibition“ | ab € 1.548,- |
| Kugelkammergriff | ab € 228,- |
| .375 H&H | ab € 1.320,- |
| Deutscher Stecher | ab € 360,- |

ZUBEHÖR

| | |
|--|------------|
| Magazin mit Kunststoffdeckel | ab € 98,- |
| HC Magazin | ab € 174,- |
| Orig. STEYR Schwenkmontage Oberteile GEN II | ab € 594,- |
| Orig. STEYR Schwenkmontage Basisplatten GEN II | ab € 138,- |
| Orig. STEYR Schwenkmontage Oberteile | ab € 396,- |
| Orig. STEYR Schwenkmontage Basisplatten | ab € 108,- |
| ZF Werksmontage und Einschießen | ab € 318,- |

Alle Waffen werden ohne Montage & Optik geliefert. Technische Änderungen vorbehalten. Abb. tw. mit Sonderausführung. Empfohlener Ladenrichtpreis inkl. MwSt. Angeführte Preise gültig bis Juli 2023, ohne Visier. Sämtliche Preisangaben vorbehaltlich Preisänderungen, Tippfehlern und Irrtümern.



Verstellbare Schaftbacke Kalix CR1

H.C.S.
Handspannsystem

O.B.P.
Optimiertes Laufprofil

STEYR MANNLICHER SM12 SX Halbschaft

M.A.B.
Voll-Alubettung des Systems

STEYR MANNLICHER SM12 SX Halbschaft



STEYR MANNLICHER SM12 SX Halbschaft



STEYR MANNLICHER SM12 SX Goiserer



STEYR MANNLICHER SM12 SX Semi Weight



STEYR MANNLICHER SM12 SX Stainless

STEYR MANNLICHER SM12 SX Halbschaft
Linksversion

OHNE AUFPREIS!

SM12 SX

Mit Handspanner, Kombiabzug und S.B.S.
Mit M15x1 Mündungsgewinde konfiguriert.

KUNSTSTOFF



| STEYR MANNLICHER SM12 SX HALBSCHAFT | | | | | | | | | |
|---|---|-------------|-------------|-----|-----|--------------|--|--|--|
| 243 Win., .308 Win., 7mm-08 Rem., 7x64, .270 Win., 30-06 Spr., 25-06 Rem., 6,5x55 SE, 8x57 JS, 9,3x62 | 4 | Kombi-abzug | 558 mm, 22" | 3,4 | 7,5 | ab € 2.640,- | | | |

Linksversion ohne Aufpreis

| STEYR MANNLICHER SM12 SX HALBSCHAFT MAGNUM | | | | | | | | | |
|---|---|-------------|-------------|-----|-----|--------------|--|--|--|
| 7mm Rem. Mag., .300 Win. Mag., .300 WBY, 8x68 S., 270 WSM, .300 WSM | 3 | Kombi-abzug | 635 mm, 25" | 3,4 | 7,6 | ab € 2.976,- | | | |

* Linksversion ohne Aufpreis

| STEYR MANNLICHER SM12 SX GOISERER | | | | | | | | | |
|--|---|-------------|-------------|-----|-----|--------------|--|--|--|
| 222 Rem., .223 Rem., .243 Win., .308 Win., 7mm-08 Rem., 7x64*, .270 Win., .30-06 Spr., 25-06 Rem., 6,5x55 SE*, 8x57 JS*, 9,3x62* | 4 | Kombi-abzug | 508 mm, 20" | 3,3 | 7,3 | ab € 2.715,- | | | |

* Linksversion ohne Aufpreis

| STEYR MANNLICHER SM12 SX SEMI WEIGHT | | | | | | | | | |
|---|---|-------------|-------------|-----|-----|--------------|--|--|--|
| .308 Win., .30-06 Spr., 7x64, 8x57 JS, 9,3x62 | 4 | Kombi-abzug | 508 mm, 20" | 3,6 | 7,9 | ab € 2.715,- | | | |

| STEYR MANNLICHER SM12 SX HALBSCHAFT STAINLESS | | | | | | | | | |
|---|--|--|--|--|--|------------------|--|--|--|
| 243 Win., .308 Win., 7mm-08 Rem., 270 Win., 25-06 Rem., 30-06 Spr., 6,5x55 SE, 7mm Rem. Mag., 300 Win. Mag., 270 WSM, 300 WSM | | | | | | AUFPREIS € 318,- | | | |

| VERFÜGBARE LEAD FREE KALIBER | | | | | | | | | |
|------------------------------|--|--|--|--|--|------------------|--|--|--|
| .30-06 Spr., .300 Win. Mag. | | | | | | AUFPREIS € 228,- | | | |

AUFPREISE

| | |
|--------------------------|------------|
| Visier (Custom Gun Shop) | ab € 432,- |
| Kugelhakengriff | ab € 228,- |

ZUBEHÖR

| | |
|---|------------|
| Magazin mit Kunststoffdeckel | ab € 98,- |
| HC Magazin | ab € 174,- |
| Orig. STEYR Schwenkmontage Oberteile GEN II | ab € 594,- |
| Orig. STEYR Schwenkmontage Basisplatten GEN II | ab € 138,- |
| Orig. STEYR Schwenkmontage Oberteile | ab € 396,- |
| Orig. STEYR Schwenkmontage Basisplatten | ab € 108,- |
| Einstellbare Schaftbacke Kalix CR1 - montiert auf SX-Schaft | ab € 168,- |
| ZF Werksmontage und Einschießen | ab € 318,- |

Alle Waffen werden ohne Montage & Optik geliefert. Technische Änderungen vorbehalten. Abb. tw. mit Sonderausführung. Empfohlener Ladenrichtpreis inkl. MwSt. Angeführte Preise gültig bis Juli 2023, ohne Visier. Sämtliche Preisangaben vorbehaltlich Preisänderungen, Tippfehlern und Irrtümern.



S.B.S.
Sicherheitssystem



Verstellbare Schaftbacke Kalix CR1



M.A.B.
Voll-Alubettung des Systems

O.B.P.
Optimiertes Laufprofil

STEYR MANNLICHER CL II SX Halbschaft



OHNE AUFPREIS!

STEYR MANNLICHER CL II SX Halbschaft
Linksversion



STEYR MANNLICHER CL II SX Halbschaft



STEYR MANNLICHER CL II SX Halbschaft



STEYR MANNLICHER CL II SX Goiserer



STEYR MANNLICHER CL II SX Semi Weight



STEYR MANNLICHER CL II SX Stainless

CL II SX MIT 2+1-STELLUNGSSICHERUNG MIT DIREKT-, KOMBIABZUG ODER DEUTSCHEM STECHER UND S.B.S. MIT M15X1 MÜNDUNGSGEWINDE KONFIGURIERT.



STEYR MANNLICHER CL II SX HALBSCHAFT ab € 1.968,-
243 Win., .308 Win., 7mm-08 Rem., 4 Direktabzug, 558 mm, 22" 3,4 7,5
7x64, .270 Win., .30-06 Spr., 6,5x55 SE, Kombiabzug oder deutscher Stecher
25-06 Rem., 8x57 JS, 9,3x62 1.095 mm, 43,1"

STEYR MANNLICHER CL II SX HALBSCHAFT MAGNUM ab € 2.304,-
7mm Rem. Mag., .300 Win. Mag., 3 Direktabzug, 635 mm, 25" 3,4 7,6
.300 WBY, 8x68 S., .270 WSM, Kombiabzug oder deutscher Stecher
.300 WSM, .375 H&H Mag.* 1.150 mm, 45,3" *3,7 *8,2
1.176 mm, 46,3" *600 mm, 23,6"

STEYR MANNLICHER CL II SX GOISERER ab € 2.043,-
222 Rem., .223 Rem., .243 Win., 4 Direktabzug, 508 mm, 20" 3,3 7,3
.308 Win., 7mm-08 Rem., 7x64, Kombiabzug oder deutscher Stecher
.270 Win., .30-06 Spr., .25-06 Rem., 1.040 mm, 41"
6,5x55 SE, 8x57 JS, 9,3x62

STEYR MANNLICHER CL II SX SEMI WEIGHT ab € 2.043,-
.308 Win., .30-06 Spr., 7x64, 8x57 JS, 4 Direktabzug, 508 mm, 20" 3,6 7,9
9,3x62 Kombiabzug oder deutscher Stecher
1.040 mm, 41"

ERHÄLTICHE STAINLESS KALIBER AUFPREIS € 318,-

243 Win., .308 Win., 7mm-08 Rem., .270 Win., 25-06 Rem., .30-06 Spr., 6,5x55 SE, 7mm Rem. Mag.,
.300 Win. Mag., .270 WSM, .300 WSM

ERHÄLTICHE LEAD FREE KALIBER AUFPREIS € 228,-
.30-06 Spr., .300 Win. Mag.

ZUBEHÖR

| | |
|---|------------|
| Magazin mit Kunststoffdeckel | ab € 98,- |
| HC Magazin | ab € 174,- |
| Orig. STEYR Schwenkmontage Oberteile GEN II | ab € 594,- |
| Orig. STEYR Schwenkmontage Basisplatten GEN II | ab € 138,- |
| Orig. STEYR Schwenkmontage Oberteile | ab € 396,- |
| Orig. STEYR Schwenkmontage Basisplatten | ab € 108,- |
| Einstellbare Schaftbacke Kalix CR1 - montiert auf SX-Schaft | ab € 168,- |
| ZF Werksmontage und Einschießen | ab € 318,- |

AUFPREISE

| | |
|--------------------------|---------|
| Visier (Custom Gun Shop) | € 432,- |
| Kugellammergriff | € 228,- |

Alle Waffen werden ohne Montage & Optik geliefert. Technische Änderungen vorbehalten. Abb. tw. mit Sonderausführung. Empfohlener Ladenrichtpreis inkl. MwSt. Angeführte Preise gültig bis Juli 2023, ohne Visier. Sämtliche Preisangaben vorbehaltlich Preisänderungen, Tippfehlern und Irrtümern.



MANNLICHER SCOUT



MANNLICHER SCOUT

.223 Rem., .243 Win., 7mm-08 Rem.,
.308 Win., 6,5 Creedmoor
(mit 1/2"-20 UNF-Gewinde)

2 Magazine
à 5 Patronen

Direktabzug oder
Rückstecher

485 mm, 19"

3,0 6,6

980 mm, 38,6"



MANNLICHER PRO VARMINT

T.B.H.
Tactical Bolt Handle

6,5 Creedmoor

Mit Gewinde
5/8-24 UNEF mit Gewindeschutzmutter



STEYR THB



MANNLICHER PRO VARMINT

.222 Rem., .223 Rem., .22-250 Rem.,
.243 Win., .308 Win.

4

Direktabzug
oder
Rückstecher

558 mm, 22"
600 mm, 23,6"

3,8 8,4

1090 mm, 42,9"
1130 mm, 44,5"

STEYR THB

6,5 Creedmoor

4

Druckpunkt-
abzug

635 mm / 25"

4,2 9,25

1.170 mm / 46"

ZUBEHÖR

| | |
|------------------------------------|------------|
| Extra Magazin | ab € 98,- |
| HC-Adapter (für 10 Schuss Magazin) | ab € 118,- |
| HC-Magazin (nicht .223 Rem.) | ab € 168,- |
| Weiche Schaftkappe | ab € 51,- |
| Schaftverlängerung 1 cm (Spacer) | ab € 36,- |

AUFPREISE

| | |
|---------------------------|------------|
| Stainless (nur .308 Win.) | ab € 306,- |
|---------------------------|------------|

ZUBEHÖR

| | |
|--|------------|
| Extra Magazin | ab € 98,- |
| Monobloc-Montage (1" / 30 mm / 34 mm) | ab € 444,- |
| ZF Werksmontage u. Einschießen | ab € 318,- |

Alle Waffen werden ohne Montage & Optik geliefert. Technische Änderungen vorbehalten. Abb. tw. mit Sonderausführung. Empfohlener Ladenrichtpreis inkl. MwSt. Angeführte Preise gültig bis Juli 2023, ohne Visier. Sämtliche Preisangaben vorbehaltlich Preisänderungen, Tippfehlern und Irrtümern.



Niedrige Verschlusshöhe
optimale Deuteigenschaften

Kaltgeschmiedeter Lauf
mit MannoX-Oberfläche

Beaver Tail

„verzahnter“
Griffücken

STEYR PISTOLE L9-A2 MF

Beidseitig wechselbarer Magazinhalter

Optimale Griffstruktur
aggressive Texturierung für sichere Kontrolle
der Waffe in allen Einsatzlagen

Patentierter wechselbarer
ergonomische Griffücken
und seitliche Griffenlagen

Vergrößerter Magazinrichter
für einfaches & sicheres Einführen des Magazins



NEU: Auswechselbare farbige Griffenlagen



Black

Green

Orange

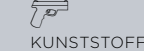
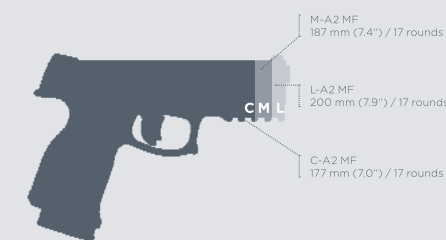

STEYR PISTOLE L-A2 MF

9x19
.40 S&W*

17
*15
optional 10

Reset action system

115 mm / 4.5"

785 27,7

33 mm, 1,3" 142 mm / 5,6"

200 mm / 7,9"

STEYR PISTOLE M-A2 MF

9x19
.40 S&W*

17
*15
optional 10

Reset action system

102 mm / 4,0"

780 27,5

33 mm, 1,3" 142 mm / 5,6"

187 mm / 7,4"

STEYR PISTOLE C-A2 MF

9x19
.40 S&W*

17
*15
optional 10

Reset action system

92 mm / 3,6"

766 27,0

33 mm, 1,3" 142 mm / 5,6"

177 mm / 7,0"

Alle Waffen werden ohne Montage & Optik geliefert. Technische Änderungen vorbehalten. Abb. tw. mit Sonderausführung. Empfohlener Ladenrichtpreis inkl. MwSt. Angeführte Preise gültig bis Juli 2023, ohne Visier. Sämtliche Preisangaben vorbehaltlich Preisänderungen, Tippfehlern und Irrtümern.



STEYR SSG M1 M-LOK
mit Picatinnyschiene



STEYR SSG M1 M-LOK



STEYR SSG M1 M-LOK
Wechsel Kit .338 Lap.Mag.



Aluminiumklappschaft



Hinterschaft komplett verstellbar

Alle Waffen werden ohne Montage & Optik geliefert. Technische Änderungen vorbehalten. Abb. tw. mit Sonderausführung. Empfohlener Ladenrichtpreis inkl. MwSt. Angeführte Preise gültig bis Juli 2023, ohne Visier. Sämtliche Preisangaben vorbehaltlich Preisänderungen, Tippfehlern und Irrtümern.

| | | | | ALUMINIUM KLAPPSCHAFT | kg | lbs |
|----------------------------|----|-----------------|------------------|-----------------------|-------|------|
| STEYR SSG M1 M-LOK | | | | | | |
| .338 Lapua Mag. (8,6x70mm) | 10 | Druckpunktabzug | 690 mm, 27.2" | | 6,82 | 15 |
| | | | 1080 mm, 42.5" | | | |
| | | | *1280 mm, 50.4" | | | |
| STEYR SSG M1 M-LOK | | | | | | |
| .308 Win. (7,62x51 Nato) | 10 | Druckpunktabzug | 508 mm, 20.00" | | 6,32 | 13.9 |
| | | | *635 mm, 25.00" | | *6,47 | 14.3 |
| | | | 898 mm, 35.35" | | | |
| | | | 1098 mm, 43.22" | | | |
| | | | *1025 mm, 40.35" | | | |
| | | | *1225 mm, 48.22" | | | |

ZUBEHÖR

| | |
|---|--------------|
| Picatinnyschiene 7 Schlitz | ab € 48,- |
| Atlas Zweibein Schwarz | ab € 641,- |
| Harris Zweibein | ab € 266,- |
| Harris Adapter Picatinny | ab € 83,- |
| Erdsporn Schwarz | ab € 312,- |
| Taktischer Gurt (Riemen) | ab € 113,- |
| Patronenfutteral | ab € 44,- |
| Hakenschlüssel | ab € 11,- |
| Koffer | ab € 605,- |
| Reinigungskit | ab € 224,- |
| Magazine .308 Win und .338 Lapua Mag | ab € 294,- |
| Ersatzlauf .308 Win und .338 Lapua Mag. | ab € 1.422,- |
| Wechsel Kit .338 Lap.Mag. | ab € 2.160,- |

Verstellbare
Schaftbacke und -kappe

Integrierte
Picatinnysschiene für
Zielfernrohrmontage

Integriertes Zweibein



Match-barrel

| STEYR ELITE | 7mm-08 Rem., 2 Magazine à 5 Patronen | Direktabzug oder Rückstecher | 570 mm, 22.4" | ab € 2.565,- | 4,3 9 |
|--------------------|--------------------------------------|------------------------------|----------------|--------------|-------|
| | | | 1.090 mm, 43." | | |



Aluminiumklappschaft

Hoch effektive
Mündungsbremse

Lange
Picatinnysschiene

| STEYR ELITE 08 | 7mm-08 Rem., 10 | Direktabzug | 570 mm, 22.4" | ab € 6.264,- | 5,6 12,3 |
|-----------------------|-----------------|-------------|-----------------|--------------|----------|
| | .308 Win. | | 1.115 mm, 43.9" | | |

| AUFPREISE | |
|----------------|------------|
| Stainless Lauf | ab € 318,- |

| ZUBEHÖR | |
|---------------------------------------|------------|
| Extra Magazin (für 5 Schuss Magazin) | ab € 102,- |
| HC-Adapter (für 10 Schuss Magazin) | ab € 118,- |
| HC-Magazin (nicht .223 Rem.) | ab € 168,- |
| Weiche Schaftkappe | ab € 51,- |
| Schaftverlängerung 1 cm (Spacer) | ab € 36,- |
| MONOBLOC Montage (1" / 30 mm / 34 mm) | ab € 444,- |
| ZF Werksmontage und Einschießen | ab € 318,- |

Alle Waffen werden ohne Montage & Optik geliefert. Technische Änderungen vorbehalten. Abb. tw. mit Sonderausführung. Empfohlener Ladenrichtpreis inkl. MwSt. Angeführte Preise gültig bis Juli 2023, ohne Visier. Sämtliche Preisangaben vorbehaltlich Preisänderungen, Tippfehlern und Irrtümern.



5 Schussmagazin

Magazin
zum seitlich Laden

Heavy duty
Aluminiumzweibein

| STEYR HS .50 M1 | 50 BMG | 5 | Kombiabzug | 900 mm, 35.4" | ab € 8.964,- |
|------------------------|--------|---|------------|-----------------|--------------|
| | | | | 1.508mm, 59.4" | 13,8 30,4 |
| STEYR HS .50 | 50 BMG | 1 | Kombiabzug | 900 mm, 35.4" | ab € 6.684,- |
| | | | | 1.455 mm, 57.3" | 12,8 28,2 |

| AUFPREISE | |
|-----------|------------|
| BUSH CAMO | ab € 720,- |

| ZUBEHÖR | |
|---------------------------------------|------------|
| Ersatzmagazin für STEYR HS .50 M1 | ab € 411,- |
| Zweibein HS .50 M1 | ab € 557,- |
| MONOBLOC Montage (1" / 30 mm / 34 mm) | ab € 444,- |
| ZF Werksmontage und Einschießen | ab € 318,- |

Alle Waffen werden ohne Montage & Optik geliefert. Technische Änderungen vorbehalten. Abb. tw. mit Sonderausführung. Empfohlener Ladenrichtpreis inkl. MwSt. Angeführte Preise gültig bis Juli 2023, ohne Visier. Sämtliche Preisangaben vorbehaltlich Preisänderungen, Tippfehlern und Irrtümern.

NEU



STEYR AUG A3 SA



STEYR AUG A3 SA SE



Optik für STEYR AUG A3 SA SE, 60 mm



STEYR AUG A3 SA Army



NEU



STEYR AUG A3 SA Police



STEYR AUG A3 SWAT SA

| STEYR AUG A3 SA | | | | | | ab € 2.580,- |
|-------------------------------|-----------|-------------------------|---|----------------------|----------------------|---------------------|
| 223 Rem. | 9, 30, 42 | Halbautomatik- Abzug | 417 mm / 16" *508 mm / 20" **550 mm / 21.6" | 3,3 *3,6 **3,9 | 7,3 *7,6 **8,4 | |
| | | | | | | |
| | | | 702 mm / 27.6" *790 mm / 31.1" **830 mm / 32.7" | | | |
| STEYR AUG A3 SA SE | | | | | | ab € 3.456,- |
| 223 Rem. | 9, 30, 42 | Halbautomatik- Abzug | 417 mm / 16" *508 mm / 20" **550 mm / 21.6" | 3,4 *3,7 **4 | 7,5 *7,8 **8,6 | |
| | | | | | | |
| | | | 702 mm / 27.6" *790 mm / 31.1" **830 mm / 32.7" | | | |
| STEYR AUG A3 SA ARMY | | | | | | ab € 3.216,- |
| 223 Rem. | 9, 30, 42 | Halbautomatik- Abzug | 508 mm / 20" 790 mm / 31.1" | 3,6 | 7,9 | |
| | | | | | | |
| STEYR AUG A3 SA POLICE | | | | | | ab € 2.838,- |
| 223 Rem. | 9, 30, 42 | Halbautomatik- Abzug | 382 mm / 15" 665 mm / 26.2" | 3,1 | 6,8 | |
| | | | | | | |
| STEYR AUG A3 SA SWAT | | | | | | ab € 2.880,- |
| 223 Rem. | 9, 30, 42 | Halbautomatik- Abzug | 417 mm, 16" 702 mm, 27.6" | 3,3 | 7,3 | |
| | | | | | | |

ZUBEHÖR

| | |
|---|-------------------|
| STEYR AUG NATO-SCHAFT inkl. Schlageinrichtung (kompatibel für AR 15/Nato Magazine) olive oder black | ab € 630,- |
| AUG Hülsenabweiser | ab € 60,- |
| AUG A3 Wechsellaufsystem 300 BLK | ab € 648,- |
| AUG Laufschiene-Set mit Keymod | ab € 360,- |
| AUG Laufschiene-Set SWAT | ab € 360,- |
| AUG Notvisier für Picatinny-Schiene | ab € 162,- |
| MAGPUL RVG Laufgriff | ab € 48,- |
| Abzugsfedern Tuningset | ab € 60,- |
| Sperrventilkopf Kommando | ab € 40,- |
| Picatinny Schutz | ab € 26,- |
| QBC (quick barrel change) Set olive oder black | ab € 60,- |
| AUG QD-Riemen gepolstert | ab € 182,- |
| AUG QD-Riemen | ab € 84,- |
| AUG Tasche Standard | ab € 46,- |
| AUG Tasche KPE (Kader Präsenz Einheit) | ab € 238,- |
| Taktische Tragetasche AUG | ab € 138,- |

Alle Waffen werden ohne Montage & Optik geliefert. Technische Änderungen vorbehalten. Abb. tw. mit Sonderausführung. Empfohlener Ladenrichtpreis inkl. MwSt. Angeführte Preise gültig bis Juli 2023, ohne Visier. Sämtliche Preisangaben vorbehaltlich Preisänderungen, Tippfehlern und Irrtümern.

MADE
IN TYROL



KLYMAX
JAGD | BEHÖRDE | SPORT

SICHER - SCHNELLER - PRÄZISER



KLYMAX MPS 45 & MPS 55

**NEU
2022**

MPS 45



MPS 55



WELTWEIT
SICHERSTER
SCHALLDÄMPFER

Waffen

MAXIMUM INNOVATION – SUPREME PERFORMANCE. WWW.KLYMAX.AT

MADE
IN TYROL



KLYMAX **MPS** MULTI PURPOSE SILENCER

Weil die Modularität entscheidet!

Durch die neue und einzigartige **KLYMAX MPS** Modellreihe ist es nun möglich, dass Sie sich Ihren Schalldämpfer individuell nach Ihren Bedürfnissen zusammenstellen.

Alle Bauteile sind kompatibel und beliebig kombinierbar. Sie können Ihren Schalldämpfer so konfigurieren wie Sie es im Moment benötigen.



WELTWEIT
SICHERSTER
SCHALLDÄMPFER



KLYMAX **MPS 45** OVER BARREL SCHALLDÄMPFER

Bei der MPS 45 Produktlinie hat der ausgelieferte Schalldämpfer eine Gesamtlänge von 165 mm. Dabei wird er 65 mm über den Lauf geschoben und verlängert die Waffe somit nur um 100 mm.

LÄNGE BEIM SCHUSS

LÄNGE IM ALLTAG

LAUFMÜNDUNG



Alle **KLYMAX MPS 45** werden mit 5 Modulen geliefert und können beliebig gekürzt oder erweitert werden. Ebenso sind alle Modelle mit der KLYMAX KFL Bremse kompatibel. Die passende Gewinde und Bremsen finden Sie auf Seite 45.

MADE
IN TYROL



KLYMAX MPS 45

Die **MPS 45** Produktlinie besteht durch seine kompakte Bauweise und sehr gute Schallreduktion. In Kombination mit dem KFL Schnellverschluss ist es der perfekte Begleiter für jeden Profi.

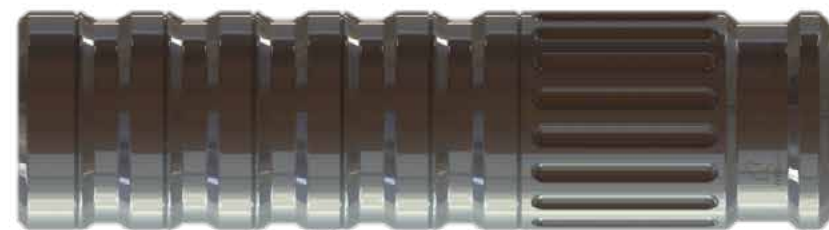

| Modell | Material | Länge | Durchmesser | Db Reduktion | Masse | UVP |
|-----------|----------------|--------|-------------|--------------|-------|----------|
| MPS 45 TI | Titan Gr 5 | 165 mm | 45 mm | 32-42db | 365 g | 1.959,00 |
| MPS 45 AL | Aluminium 7075 | 165 mm | 45 mm | 32-42db | 296 g | 749,00 |
| MPS 45 FE | Edelstahl | 165 mm | 45 mm | 32-42db | 560 g | 1.239,00 |

Kalibergruppen

>6mm / >.224
6-7mm / .225 - .270
7-8mm / .280 - .314
8-9,3mm / .320 - .366

Beispielkaliber - .222Rem, .223Rem, 4,6x33, .17Rem, .204Ruger
Beispielkaliber - 6,5 Grendel, 6,5PRC, 270WSM, 270Win, 6PPC
Beispielkaliber - .308Win, .300WSM, .300WinMag, 8x57IS, 7,5x55Swiss
Beispielkaliber - .338LM, .338Federal, 9,3x62, 9,3x74, 9x19,

MAXIMUM INNOVATION – SUPREME PERFORMANCE. WWW.KLYMAX.AT



KLYMAX MPS 55 OVER BARREL SCHALLDÄMPFER

Bei der MPS 55 Produktlinie hat der ausgelieferte Schalldämpfer eine Gesamtlänge von 289 mm. Dabei wird er 140 mm über den Lauf geschoben und verlängert die Waffe somit nur um 149 mm.

LÄNGE BEIM SCHUSS

LÄNGE IM ALLTAG

LAUFMÜNDUNG

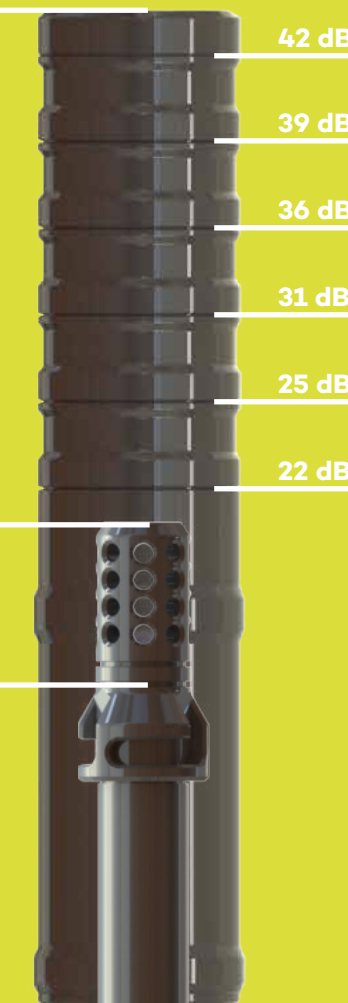

Alle **KLYMAX MPS 55** werden mit 5 Modulen geliefert und können beliebig gekürzt oder erweitert werden. Ebenso sind alle Modelle mit der KLYMAX KFL Bremse kompatibel. Die passenden Gewinde und Bremsen finden Sie auf Seite 45.

MAXIMUM INNOVATION – SUPREME PERFORMANCE. WWW.KLYMAX.AT

WELTWEIT
SICHERSTER
SCHALLDÄMPFER

Waffen



KLYMAX MPS 55

Die **MPS 55** Modellreihe wurde für Anwendungen entwickelt, bei denen die Schallreduktion im Fokus steht.



| Modell | Material | Länge | Durchmesser | Länge über Lauf | Db Reduktion | Masse | UVP |
|-----------|----------------|--------|-------------|-----------------|--------------|-------|--------|
| MPS 55 AL | Aluminium 7075 | 289 mm | 55 mm | 140 mm | 41-46db | 740 g | 869,00 |

Kalibergruppen

>6mm / >.224

6-7mm / .225 - .270

7-8mm / .280 - .314

8-9,3mm / .320 - .366

Beispielkaliber - .222Rem, .223Rem, 4,6x33, .17Rem, .204Ruger

Beispielkaliber - 6,5 Grendel, 6,5PRC, 270WSM, 270Win, 6PPC

Beispielkaliber - .308Win, .300WSM, .300WinMag, 8x57IS, 7,5x55Swiss

Beispielkaliber - .338LM, .338Federal, 9,3x62, 9,3x74, 9x19



KLYMAX MPS ZUBEHÖR

Das vielseitige Zubehör des **KLYMAX MPS** Schalldämpfers zusätzliche Vorteile: Durch Mündungsbremsen am Ende des Schalldämpfers wird die Schallwahrnehmung im Zielbereich nochmals stark reduziert und der gewünschte Effekt deutlich gesteigert.

Die separat erhältlichen Module verschaffen dem Schalldämpfer zusätzliche Leistung, wodurch sich die Leistung insgesamt steigert.

Der **KLYMAX HeatCover STOP** fixiert das HeatCover und verhindert ein Verrutschen oder Ablösen vom Schalldämpfer.



**KLYMAX MPS 45 & MPS 55
Schalldämpferbremse MOD1**

Die Leistungsstarke!
Für alle Kaliber passend

UVP 45 239,00

UVP 55 283,00



**KLYMAX MPS 45 & MPS 55
Schalldämpferbremse MOD2**

Die extrem kurze Ausführung
Für alle Kaliber passend

UVP 45 99,00

UVP 55 117,00

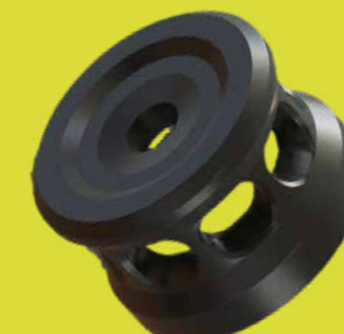

**KLYMAX MPS 45 & MPS 55
Schalldämpferbremse MOD3**

Die kurze mit extra Leistung
Für alle Kaliber passend

UVP 45 149,00

UVP 55 176,00



**KLYMAX MPS 45 Modul
25 mm Verlängerung**

UVP TI 209,00

UVP AL 74,00

UVP FE 148,00

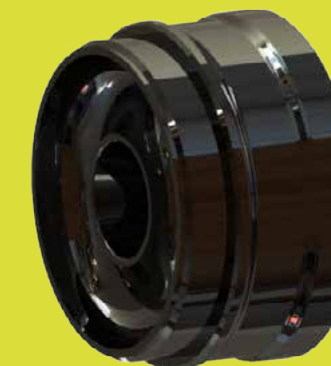

**KLYMAX MPS 55 Modul
25 mm Verlängerung**

UVP 86,00



**KLYMAX MPS 45
HeatCover STOP Ring**

UVP 19,00

MADE
IN TYROL



KLYMAX SSU SHOOTERS SAFETY UNIT



SICHER

Durch die bewährte **SSU (Shooters Safety Unit)** ist der Schütze in jeglicher Hinsicht immer bestens geschützt. Selbst bei unsachgemäßer Verwendung kann dem Schützen nichts passieren, denn die aus Werkzeugstahl gefertigte SSU bietet dem Schützen ein mechanisches Schutzschild. Diese Kombination aus Schalldämpfer, SSU und KFL-Bremse bedeutet, mit dem sichersten Schalldämpfer der Welt zu agieren

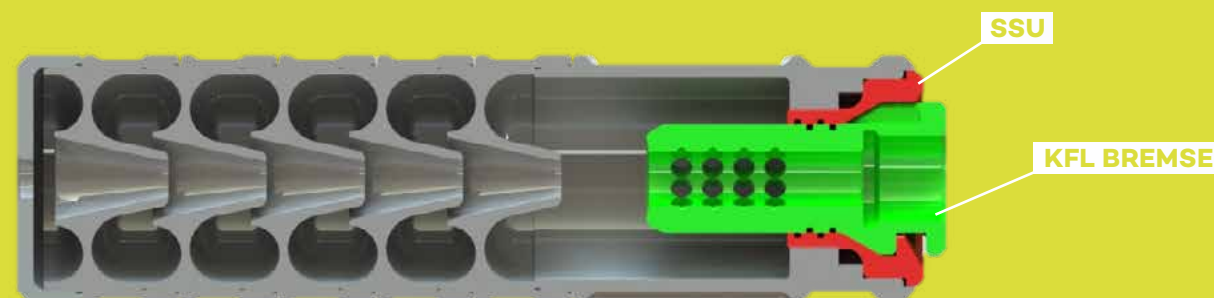

SCHNELLER

Kein Schalldämpfer lässt sich so schnell montieren und demontieren. Eine Montage unter 5 Sekunden lässt sich nur mit einem **Klymax KFL Schalldämpfer** erreichen. Eine simple Einhandbedienung ist dabei selbstverständlich.



PRÄZISER

Die **KLYMAX KFL Schalldämpfer** lassen sich nicht nur schnell, sondern auch absolut wiederholgenau und präzise montieren. Auch bei einer erneuten Montage des Schalldämpfers wird - durch das patentierte KFL System - zu 100% garantiert, dass es zu keiner Treffpunktverlagerung kommt.



KLYMAX

JAGD | BEHÖRDE | SPORT

KLYMAX bietet innovative Schalldämpfer für den jagdlichen Gebrauch. Höchste Qualität, beste Performance und extravagante Lösungen sind unsere Stärken. Unsere Produkte werden in Tirol entwickelt, designed und hergestellt.



KLYMAX GMBH

info@klymax.at

MAXIMUM INNOVATION – SUPREME PERFORMANCE. WWW.KLYMAX.AT



WELTWEIT
SICHERSTER
SCHALLDÄMPFER



KFL - MÜNDUNGSBREMSE

L x Dm: 55 x 28 mm
Rückstoßreduktion: -60 %
Gewicht: 76 g
Kaliber: <10 mm
Preis: 99,00



SKADI KFL - MINI

L x Dm: 224 x 40 mm
Schallreduktion: 28-33 db
Gewicht: 395 g
Kaliber: <6 mm
Preis: 549,00



SKADI KFL - STANDARD

L x Dm: 224 x 40 mm
Schallreduktion: 28-33 db
Gewicht: 395 g
Kaliber: <8 mm
Preis: 549,00



SKADI KFL - MAGNUM

L x Dm: 324 x 50 mm
Schallreduktion: 28-33 db
Gewicht: 640 g
Kaliber: <9,3 mm
Preis: 698,00

MAXIMUM INNOVATION – SUPREME PERFORMANCE. WWW.KLYMAX.AT

Waffen

MADE
IN TYROL

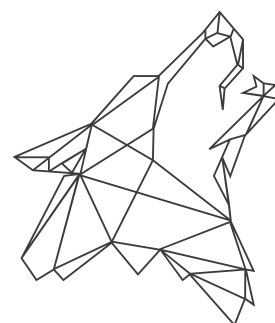

KLYMAX

JAGD | BEHÖRDE | SPORT



SKADI KFL



KFL - MÜNDUNGSBREMSE

Der KLYMAX SKADI – Jagdschalldämpfer ist die ideale Lösung für den professionellen Jäger. Die unkomplizierte Handhabung und der durchdachte Spannmechanismus sind einzigartig und garantieren eine sichere und einfache Handhabung.

KLYMAX FAST LOCK

„KFL“ ist die neueste Entwicklung aus dem Hause KLYMAX. Das einzigartige und patentierte Schnellspannsystem ist absolut wiederholgenau, präzise und garantiert ein Höchstmaß an Sicherheit. Die KFL-Bremse dient nicht nur zur schnellen Aufnahme des Schalldämpfers sondern reduziert auch den Rückstoß um bis zu -60%.

Der Schalldämpfer wird auf die Mündungsbremse aufgesetzt und bis zum Anschlag aufgeschoben.

Den Schalldämpfer nach links bis zum Anschlag handfest anziehen. Ihre Waffe ist einsatzbereit.



FAKTENCHECK - WISSENSWERTES UND ALLE INFORMATIONEN AUF EINEM BLICK

GESCHWINDIGKEIT

Überzeugen Sie sich selbst. Mit dem patentiertem KLYMAX KFL System können Sie wiederholgenau in nur 5 Sekunden Ihren Schalldämpfer montieren und demontieren.



SCAN ME



FIRST ROUND BLOP

Ein „First Round Blop“ ist bei den Schalldämpfern von KLYMAX nicht vorhanden. Es ist garantiert, dass alle abgegebenen Schüsse den Schalldämpfer mit derselben Schallreduktion verlassen.



SCAN ME

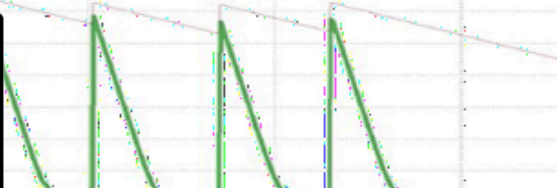

STABILITÄT & BELASTBARKEIT

Ihre Waffe ist umgefallen oder Sie sind sogar gestürzt? Kein Problem! Da KLYMAX Schalldämpfer die längste Schalldämpferführung am Markt haben, wird sich weder der Schalldämpfer noch die Treffpunktlage verändern.



SCAN ME



ÄUSSERE BEDINGUNGEN

Extreme Wetterbedingungen oder herausforderndes Terrain? KLYMAX Schalldämpfer überzeugen selbst bei anspruchsvollen Umweltbedingungen. Wie im folgenden Video zu sehen, stellt nicht einmal ein tiefes Schlammbad ein Problem dar.



SCAN ME



QR-Code scannen und alle wichtigen Informationen direkt erhalten



KLYMAX
JAGD | BEHÖRDE | SPORT

SICHER - SCHNELLER - PRÄZISER

KLYMAX Schalldämpfer zeichnen sich durch Ihre extreme Dämpfleistung aus. Dies wurde mehrfach durch die akkreditierte Mess & Eichstelle der Firma Laaber nachgewiesen. Es kann eine Schalldruckreduzierung von Lpeak 28-33Db erreicht werden.

Dies ist für jeden Jäger von unschätzbaren Wert und bringt den gewünschten Jagderfolg. Sie werden nie wieder ohne Schalldämpfer jagen!

Norsonic AS

P.O. Box 24
N-3421 Lierskogen, Norway
Tel. +47 3285 8900, Fax +47 3285 2208
www.norsonic.com, info@norsonic.com



MP 09 - .308Win SKADI KFL Standard

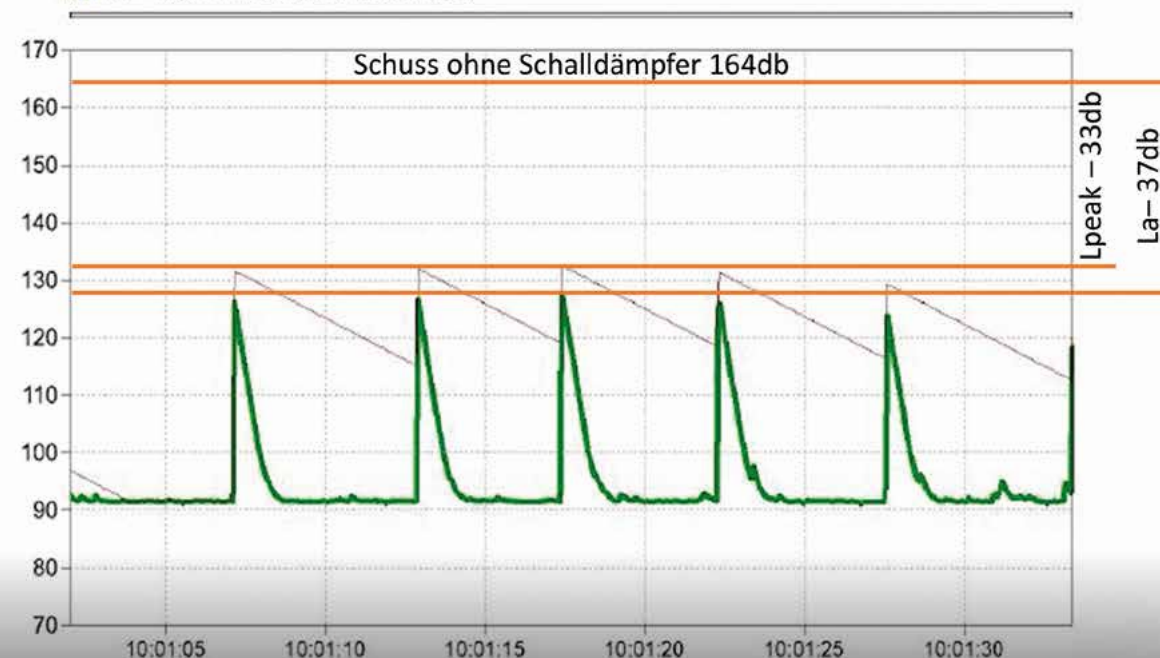

MIT SCHALLDÄMPFER -33Db



Salzburger Jägerschaft Jagdzentrum Stegenwald

WILLKOMMEN IM JAGDZENTRUM STEGENWALD

Das Jagdzentrum Stegenwald verfügt über insgesamt 10 unterirdischen topmoderne Kugelstände. Konstante Verhältnisse, kein Seitenwind oder störende Lichtreflexionen. Überprüfen Sie Ihre Schießfertigkeit sowohl auf 100 als auch auf 200 Meter.

- drei umschaltbare Stände mit Polytronic-Anzeige 100/200 m
- drei 100 m Stände mit Politrionic-Anzeige
- eine Scheibenzuganlage (50/100m)
- eine videounterstützte Scheibenzuganlage (100/200m)

Zusätzlich gibt es einen Faustfeuerwaffenstand (max. 25 m), laufender Hase (35 m) und laufender Keiler (50 m). Seit 2019 verfügt das Jagdzentrum Stegenwald über einen Wurfertaubenstand mit zwei Compak Linien.

Die Trefferanzeige bei den Kugelständen (außer Scheibenzuganlagen) und beim laufenden Keiler erfolgt elektronisch, mittels einer Polytronic-Anlage. Die Schießanlagen können mittels einer aufgeladenen Chipkarte benutzt werden.

CHIPKARTE

Das Freischalten der jeweiligen Stände erfolgt selbstständig mittels aufgeladener Chipkarte. Voraussetzung für die Ausstellung einer Chipkarte ist der Nachweis einer gültigen Jahresjagdkarte.

Die Chipkarten-Ausstellung und Aufladung erfolgt im Büro der Salzburger Jägerschaft oder im Schießstandbüro zu den Bürozeiten.

Die Kugelstände sind für Chipkarteninhaber täglich von 7 bis 22 Uhr geöffnet. Die Betriebszeiten für laufender Hase und Keiler sind grundsätzlich täglich von 7 bis 21 Uhr und können mit der Chipkarte frei geschaltet werden.

RESERVIERUNGEN

Wir ersuchen Sie mögliche Reservierungen der Schießanlagen auf www.sbg-jaegerschaft.at unter „Reservierungen“ vor einem Besuch bei uns abzufragen.

SO ERREICHEN SIE UNS

A10 | Tauernautobahn - Abfahrt Pass Lueg
Kreisverkehr | Erste Ausfahrt rechts - Richtung Golling
Salzachtal-Bundesstraße B159 | ca. 500 m - Einfahrt rechts

IHR KONTAKT ZU UNS

Salzburger Jägerschaft | Jagdzentrum Stegenwald
Pass-Lueg-Straße 8 | A-5451 Tenneck
TEL +43 6468 399 22-0
FAX +43 6468 399 22-20
info@sbj-jaegerschaft.at
www.sbg-jaegerschaft.at



A-TEC SILENCERS

A-TEC  **SCIENCE OF SILENCE**
WWW.A-TEC.NO MADE IN NORWAY - DESIGN - EFFECT - QUALITY

VON DER GARAGE ZUR HIGHEND FERTIGUNG



ANDERS E. JOHANSEN
FOUNDER & OWNER



HALLVARD WINTERSETH
CEO & CTO

DIE FABRIK

- 1400 m²
- 15 Multiaxial CNC Maschinen
- 3 SIC Beschriftungsmaschinen
- Büchsenmacherwerkstatt
- Fertigungskapazität: 115.00 Stück
- Bestehende Kapazitäten um 1/3 aufstockbar
- Eigene Geschossfertigung im Haus
- Hausinterne Forschungs- und Entwicklungsabteilung
- 15 Voll- und Teilzeitkräfte
- Eigene Softwarelösung für Lager, Vertrieb und Fertigung

FORSCHUNG & ENTWICKLUNG

Seit Beginn der Firmengeschichte steht die Forschung, Entwicklung und die dafür notwendigen Ressourcen als Hauptaugenmerk fest, um den Vorsprung gegenüber dem Wettbewerb zu wahren und auszubauen.

Dies hat dazu geführt, das A-Tec in Europa zu den Marktführern gehört. A-Tec investiert ca. 1 Million Euro pro Jahr in Forschung und Entwicklung und nutzt das gewonnene Wissen, um unseren Vorsprung im Bereich der Schalldämpfer-Technologie weiter zu vergrößern.

A-Tec wurde 1999 von Anders E. Johansen in Norwegen gegründet. Aus privatem Interesse begann Anders in seiner Garage mit der Entwicklung und Herstellung neuer, verbesserter Schalldämpfer.

Früh stellte er fest, dass bestehende Technologien und Bauarten überholt waren. Er erzielte massive Verbesserungen im Bereich Leistung, Gewicht, Aufbau und Design – das war die Geburtsstunde einer neuen Ära.

Aus der Garagen-Werkstatt, die hauptsächlich norwegische Jäger belieferte, übersiedelte die Fertigung in eine 750 m² große Halle. A-Tec vereint Spitzenleistungen bei Führung und Fertigung, was zu einer Produktion von mehr als 35.000 Schalldämpfern für die Märkte von Nordeuropa bis Südafrika führt.



EIN FLINTEN-SCHALLDÄMPFER DER WELTWEIT DAS GEHÖR SCHÜTZT?

In vielen Ländern gilt ein Lärm-Impuls von maximal 140 dBc als Grenzwert für eine bleibende Schädigung des Gehörs. In Norwegen ist die Verordnung strenger und erlaubt nicht mehr als 130 dBc als Obergrenze. Wir möchten dem Anspruch an Sicherheit für das Gehör maximal gerecht werden. Daher ist es unser Ziel mit dem ersten Schuss stets unter diese 130 dBc Grenze zu kommen, um garantieren zu können, dass Sie weiterhin das Zirpen der Grillen und den Vogelgesang hören können. Wir haben nun den A12 Flinten-Schalldämpfer eine Weile ohne jede zusätzliche Form eines Gehörschutzes getestet. Und wir hören noch immer die Grillen zirpen und die Vögel singen – auch in Norwegen.

| | |
|-----------------------------|------------|
| DURCHSCHNITTliche LEISTUNG: | 19 DB(C) |
| LEISTUNG ERSTER SCHUSS | 19.2 DB(C) |
| MAX. LEISTUNG | 20.1 DB(C) |
| GEWICHT: | 560 G |
| GESAMTLÄNGE: | 300 MM |

127,50

AVAILABLE CHOKES:
A12 CHOKE BAIKAL | A12 CHOKE CRIPLUS | A12 CHOKE FABARM
A12 CHOKE FAIR | A12 CHOKE INVECTOR | A12 CHOKE INVECTOR PLUS
A12 CHOKE MOBILCHOKE | A12 CHOKE OPTIMA HP BERETTA | A12 CHOKE
REMINGTON 870 | A12 CHOKE REMINGTON PRO BORE | A12 CHOKE YILDIZ

A-TEC A12 ist AUSSCHLIESSLICH für 12/70 Ladungen mit Filzpfeifen, maximal 42 g Vorlage, maximale Schrotgröße 3,75 mm oder kleiner zugelassen! Nicht mit Flintenlaufgeschossen, Magnum Patronen oder wiedergeladener Munition verwenden!

PERFORMANCE CHART KALIBER 12 GA

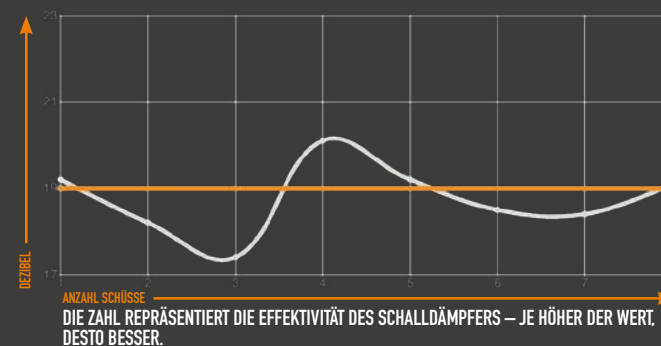

OUTPUT CHART KALIBER 12 GA

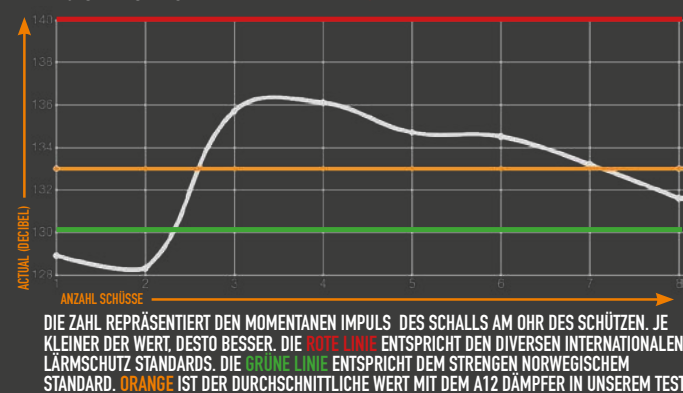

A-TEC OPTIMA 50: HYBRID DESIGN – DAS BESTE AUS 2 WELTEN



OPTIMA 50
Technology by A-TEC

EIN SCHALLDÄMPFER FÜR ALL IHRE GEWEHRE

Die Optima-Schalldämpfer sind die Top-Schalldämpfer! Sie sind modular aufgebaut und ermöglichen es, die beiden vorderen Module für ein anderes Kaliber im Bereich .224 - .375 auszutauschen oder einfach eines zu entfernen, um es kürzer zu machen. Extrem langlebig aufgrund des Hybriddesigns: eine gehärtete Aluminiumlegierung, die für hohe Temperaturen ausgelegt ist und ein gehärteter, wärmebehandelter Edelstahlkern. Dadurch wird die Lebensdauer des Schalldämpfers sichergestellt und somit die Anforderungen eines Schützen erfüllt.

Der effizienteste Schalldämpfer in Standardlänge, der für Jäger und Sportschützen entwickelt wurde.

| | OPTIMA 50 |
|-----------------------------|---|
| ZUSÄTZLICHE LÄNGE: | 150 MM |
| GESAMTLÄNGE: | 230 MM |
| DURCHMESSER: | 50 MM |
| EFFEKT: | 31+ DBC (.308 W) |
| GEWICHT: | 385 GRAM |
| KALIBER: | .224 .264 (6.5) .30 .338 .375 |
| MONTAGE: | OPTIONAL A-LOCK OR THREADS |
| VERFÜGBARE GEWINDE: | 1/2"-20 UNF 1/2"-28 UNEF 1/2"-36 3/4"-24 11/16" UNEF 5/8" UNEF 5/8" UNF 9/16" UNEF 9/16" UNF SPIGOT 9/16" UNEF SHORT SPIGOT 9/16" UNF |
| | M13X1 M14X1 M14X1 SPIGOT M14X1.5 M15X1 M15X1 SPIGOT M16X1 M16X1.5 M17X1 M17X1 SPIGOT M18X1 M18X1.5 M18X1.5 LH |
| MATERIAL: | ROSTFREIER STAHL & ALUMINIUM |
| OBERFLÄCHE: | HARTELOXIERTES ALUMINIUM |
| MAXIMALER LAUF DURCHMESSER: | 23.5 MM |

OPTIMA

A-LOCK :::::::::: Technology by A-TEC

451,50

OPTIMA 45 SCHALLDÄMPFER

ROBUST FÜR STARKE LAUFKONTUR | KOMPAKT | AUSGEZEICHNETE DÄMPFUNGSEIGENSCHAFTEN | GERINGES GEWICHT | THERMISCH BEHANDELTEN STAHLKERN

| | |
|----------------------------|--------------|
| DURCHSCHNITTICHE LEISTUNG: | 29 DB(C) |
| LEISTUNG ERSTER SCHUSS: | 28.3 DB(C) |
| MAX. LEISTUNG: | 30.2 DB(C) |
| GEWICHT: | 310 G (.308) |
| DURCHMESSER: | 44,4 MM |
| ÜBERLAUFLÄNGE: | 80 MM |
| ZUSÄTZL. LAUFLÄNGE: | 150 MM |
| GESAMTLÄNGE: | 230 MM |
| MAX. LAUFDURCHMESSER: | Ø23,7 MM |

PREMIUM SCHALLDÄMPFER MIT SCHNELLWECHSELSYSTEM

VERFÜGBARE KALIBER:
.224 | .264 (6.5) | .30 | .338 | .375

VERFÜGBARE GEWINDE:
A-LOCK MINI

PERFORMANCE CHART KALIBER .308 WIN

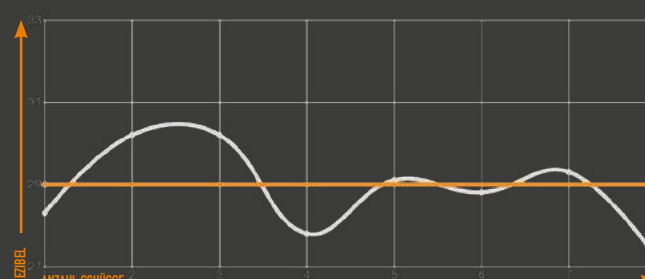

515,50

OPTIMA 60 SCHALLDÄMPFER

ROBUST FÜR STARKE LAUFKONTUR | KOMPAKT | MAXIMALE DÄMPFUNGSEIGENSCHAFTEN | HOHES VOLUMEN | THERMISCH BEHANDELTEN STAHLKERN

| | |
|----------------------------|--------------|
| DURCHSCHNITTICHE LEISTUNG: | 35 DB(C) |
| LEISTUNG ERSTER SCHUSS: | 27.9 DB(C) |
| MAX. LEISTUNG: | 37.4 DB(C) |
| GEWICHT: | 440 G (.308) |
| DURCHMESSER: | 60 MM |
| ÜBERLAUFLÄNGE: | 80 MM |
| ZUSÄTZL. LAUFLÄNGE: | 150 MM |
| GESAMTLÄNGE: | 230 MM |
| MAX. LAUFDURCHMESSER: | Ø23,7 MM |

VERFÜGBARE KALIBER:
.224 | .264 (6.5) | .30 | .338 | .375

VERFÜGBARE GEWINDE:
A-LOCK MINI

PERFORMANCE CHART KALIBER .308 WIN

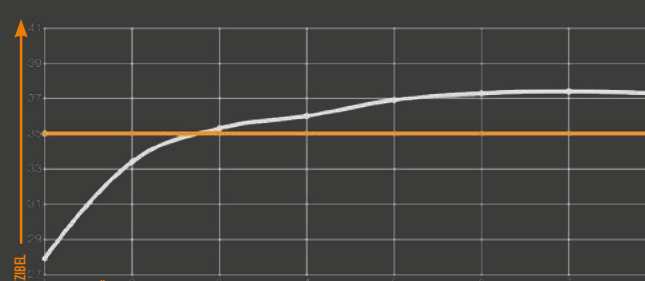

OPTIMA FRONT MOUNTED SCHALLDÄMPFER

ROBUST FÜR STARKE LAUFKONTUR | KOMPAKT | AUSGEZEICHNETE DÄMPFUNGSEIGENSCHAFTEN | GERINGES GEWICHT | THERMISCH BEHANDELTEN STAHLKERN

| | |
|----------------------------|--------------|
| DURCHSCHNITTICHE LEISTUNG: | 28 DB(C) |
| LEISTUNG ERSTER SCHUSS: | 27.9 DB(C) |
| MAX. LEISTUNG: | 29.6 DB(C) |
| GEWICHT: | 260 G (.308) |
| DURCHMESSER: | 44,4 MM |
| ÜBERLAUFLÄNGE: | 15 MM |
| ZUSÄTZL. LAUFLÄNGE: | 150 MM |
| GESAMTLÄNGE: | 165 MM |

VERFÜGBARE KALIBER:
.224 | .264 (6.5) | .30 | .338 | .375

VERFÜGBARE GEWINDE:
A-LOCK MINI

PERFORMANCE CHART KALIBER .308 WIN

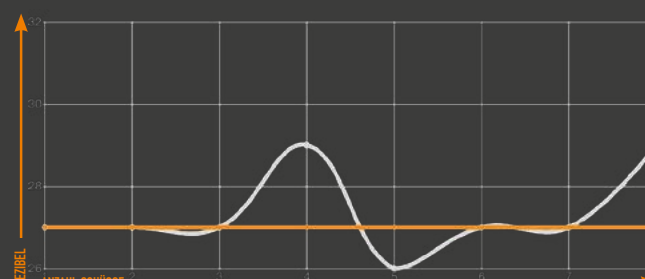

345,50



DER A-LOCK MINI: ZEIT FÜR VERÄNDERUNG

A-LOCK MINI verändert die Art der Montage Ihres Schalldämpfers. Mit ihm ergeben sich neue Dimensionen und Gewindemöglichkeiten in der Schalldämpferthematik.

The greatest little thing we ever made.

80,00

127,50

A-LOCK MINI BRAKE STD MÜNDUNGSBREMSE

Die A-LOCK Mini Mündungsbremse ist so klein und effektiv wie möglich gestaltet worden. Sie ist perfekt für Trainings und Drückjagden wo Rückstoß- und Hochschlagminimierung gefordert wird. Mit dem A-LOCK Mini können Sie innerhalb von Sekunden zwischen der A-LOCK Mini Mündungsbremse und Ihrem Schalldämpfer wechseln.

Mit dem A-LOCK Mini können Sie Ihre A-LOCK Mündungsbremse oder Schalldämpfer mit einer 60° Drehbewegung sicher befestigen. Durch das neuartige Design ist es robuster und widerstandsfähiger bei häufigem Demontieren als konventionelle Gewinde. Um zu vermeiden, dass das Mündungsgewinde Ihrer Waffe verändert werden muss, gibt es das A-LOCK Mini in allen gängigen Gewinden.

VERFÜGBARE GEWINDE A-LOCK MINI:
1/2"-20 UNF | 1/2"-28 UNEF | 5/8"-24 UNEF
M13X1 | M14X1 | M14X1.5 | M15X1 | 16X1 | M17X1 | M18X1

THE UPGRADED HERTZ: DER VIELSEITIGSTE DÄMPFER FÜR IHRE WAFFE

Der A-TEC H2 ist ein modularer Schalldämpfer mit neuester A-TEC Technologie. Er wurde vor allem für hohe Effizienz beim ersten Schuss bzw. mit kaltem Lauf entwickelt. Der Anwender hat die Option, den Dämpfer mit 1, 2 oder 3 Modulen zu verwenden.

VERFÜGBARE KALIBER (H2):
.224 | .264 (6.5) | .30 | .338 | .375

VERFÜGBARE KALIBER (MEGA H2):
.264 (6.5) | .30 | .338 | .375 | .458

MONTAGE
OPTIONAL A-LOCK ODER GEWINDE

VERFÜGBARE GEWINDE
1/2"-20 UNF | 1/2"-28 UNEF | 11/16 UNEF |
5/8 UNEF | 5/8 UNF | 9/16 UNEF | 9/16 UNF
SPIGOT | 9/16 UNEF SPIGOT SHORT | 9/16 UNF

M13X1 | M14X1 | M14X1 SPIGOT | M14X1.5 |
M15X1 | M15X1 SPIGOT | M16X1 | M16X1.5 |
M17X1 | M17X1 SPIGOT | M18X1 | M18X1.5 |
M18X1.5 LH



3 MODULE
ZUSÄTZL. LAUFLÄNGE: 150 MM
GESAMTLÄNGE: 230 MM
LEISTUNG: 33 DBC
DURCHMESSER: 49.4 MM
GEWICHT: 410 GRAM

A-LOCK 414.50
GEWINDE 382.50
SPIGOT 404.00

3 IN 1
Der H2 kann in 3 Varianten
verwendet werden.
(1 Modul / 2 Module / 3 Module)

PERFORMANCE CHART H2 KALIBER .308 WIN

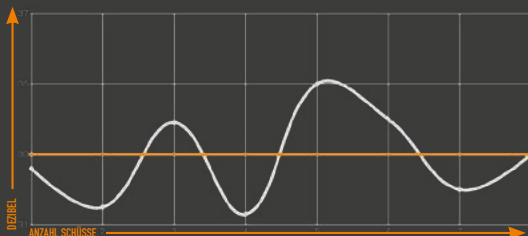

PERFORMANCE CHART MEGA H2 KALIBER .308 WIN

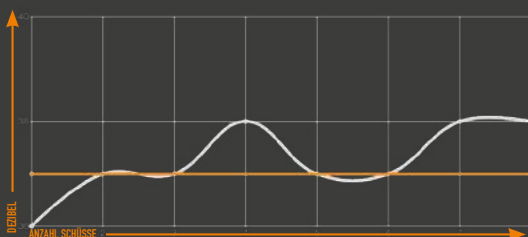

H2 MODUL 85.00

H2 MEGA MODUL 106.50

3 MODULE
ZUSÄTZL. LAUFLÄNGE: 150 MM
GESAMTLÄNGE: 250 MM
LEISTUNG: 37.5 DBC
DURCHMESSER: 64 MM
GEWICHT: 596 GRAM

A-LOCK 605.50
GEWINDE 573.50

DARF ES ETWAS MEHR SEIN?
Der MEGA H2 bietet alle
Möglichkeiten wie der H2 nur
mit mehr Leistung und größer.

150 MM

80 MM

150 MM

110 MM

74.50



A-TEC WAVE

**LEISTUNGSSTARK
GERINGES GEWICHT**

FÜR RANDFEUER – ODER LUFTGEWEHRE

| | |
|-----------------------------|------------|
| DURCHSCHNITTliche LEISTUNG: | 35 DB(C) |
| LEISTUNG ERSTER SCHUSS: | 34 DB(C) |
| MAX. LEISTUNG | 36.1 DB(C) |
| GEWICHT: | 98 G |
| DURCHMESSER: | 31.5 MM |
| ÜBERLAUFLÄNGE: | 12 MM |
| ZUSÄTZL. LAUFLÄNGE: | 138 MM |
| GESAMTLÄNGE: | 150 MM |

VERFÜGBARE KALIBER:
.22 LR

VERFÜGBARE GEWINDE:
1/2"-20 UNF | 1/2"-28 UNEF

PERFORMANCE CHART KALIBER .22 LR PISTOL

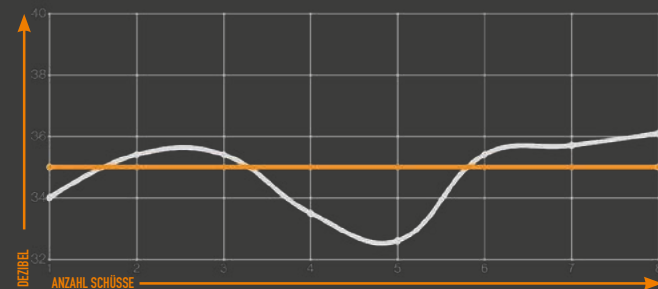

106.50



A-TEC WAVE CARBON

**LEISTUNGSSTARKER
CARBON DÄMPFER**

FÜR RANDFEUER – ODER LUFTGEWEHRE

| | |
|-----------------------------|------------|
| DURCHSCHNITTliche LEISTUNG: | 36 DB(C) |
| LEISTUNG ERSTER SCHUSS: | 33.1 DB(C) |
| MAX. LEISTUNG | 37.7 DB(C) |
| GEWICHT: | 88 G |
| DURCHMESSER: | 31.5 MM |
| ÜBERLAUFLÄNGE: | 12 MM |
| ZUSÄTZL. LAUFLÄNGE: | 125 MM |
| GESAMTLÄNGE: | 137 MM |

VERFÜGBARE KALIBER:
.22 LR | .17 HMR

VERFÜGBARE GEWINDE:
1/2"-20 UNF | 1/2"-28 UNEF

PERFORMANCE CHART KALIBER .22 LR PISTOL

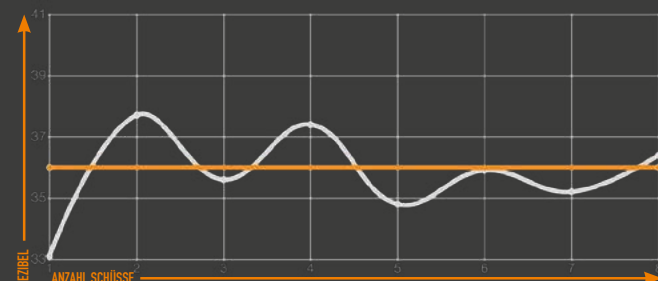

117.00



CMM-6 RIMFIRE

**LEISTUNGSSTARKER
MODULARER DÄMPFER**

FÜR RANDFEUER – ODER LUFTGEWEHRE

| | |
|-----------------------------|------------|
| DURCHSCHNITTliche LEISTUNG: | 22 DB(C) |
| LEISTUNG ERSTER SCHUSS: | 21.5 DB(C) |
| MAX. LEISTUNG | 23.2 DB(C) |
| GEWICHT: | 130 G |
| DURCHMESSER: | 30 MM |
| ÜBERLAUFLÄNGE: | 12 MM |
| ZUSÄTZL. LAUFLÄNGE: | 170 MM |
| GESAMTLÄNGE: | 182 MM |

VERFÜGBARE KALIBER:
.22 LR | .17 HMR

VERFÜGBARE GEWINDE:
1/2"-20 UNF | 1/2"-28 UNEF

PERFORMANCE CHART KALIBER .17 HMR

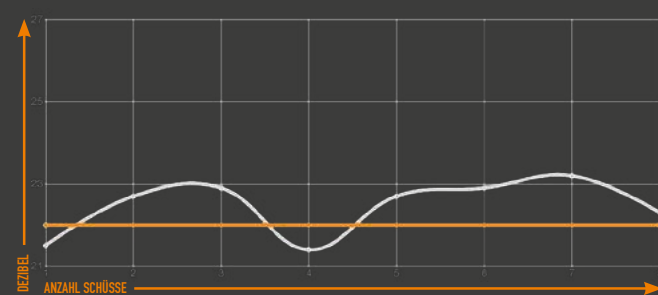



573,50

PMM-6 LEISTUNGSSTARKER 9MM PISTOLEN DÄMPFER

| | |
|----------------------------|------------|
| DURCHSCHNITTICHE LEISTUNG: | 36 DB(C) |
| LEISTUNG ERSTER SCHUSS: | 37 DB(C) |
| MAX. LEISTUNG | 38.1 DB(C) |
| GEWICHT: | 215 G |
| DURCHMESSER: | 34.4 MM |
| ÜBERLAUFLÄNGE: | 10 MM |
| ZUSÄTZL. LAUFLÄNGE: | 185 MM |
| GESAMTLÄNGE: | 195 MM |

VERFÜGBARE KALIBER:
9X19
VERFÜGBARE GEWINDE:
1/2"-28 UNEF | M13.5X1 LH | M13X1

PERFORMANCE CHART KALIBER 9X19 SUBSONIC PISTOL (WET)

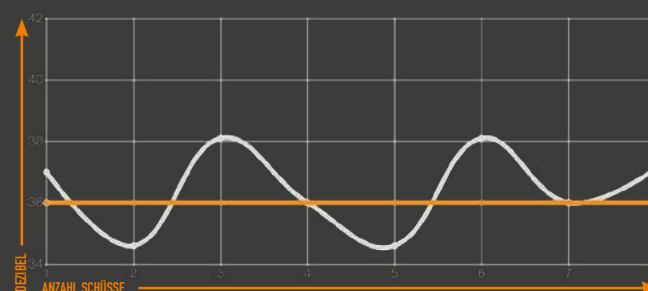

GETESTET ALS NASS-SCHALLDÄMPFER (1-4 TEELÖFFEL WASSER IM INNEREN DES DÄMPFERS) FÜR MAXIMALE LEISTUNG. EIN TROCKEN-SCHALLDÄMPFER IST UM 7-8 DB(C) WENIGER EFFIZIENT. DER PMM-6 DARF NUR MIT MANTEL-GESCHOSSEN VERWENDET WERDEN! STARKE BLEIRÜCKSTÄNDE VERRINGERN DIE WIRKUNG UND LEBENSDAUER DES SCHALLDÄMPFERS.



637,50

PMM-45 LEISTUNGSSTARKER .45 ACP PISTOLEN DÄMPFER

| | |
|----------------------------|------------|
| DURCHSCHNITTICHE LEISTUNG: | 35 DB(C) |
| LEISTUNG ERSTER SCHUSS: | 35.4 DB(C) |
| MAX. LEISTUNG | 37.2 DB(C) |
| GEWICHT: | 267 G |
| DURCHMESSER: | 38 MM |
| ÜBERLAUFLÄNGE: | 13 MM |
| ZUSÄTZL. LAUFLÄNGE: | 196 MM |
| GESAMTLÄNGE: | 209 MM |

VERFÜGBARE KALIBER:
.45 ACP
VERFÜGBARE GEWINDE:
M16X1 | M16X1LH | 0.578X28

PERFORMANCE CHART KALIBER .45ACP SUBSONIC PISTOL (WET)

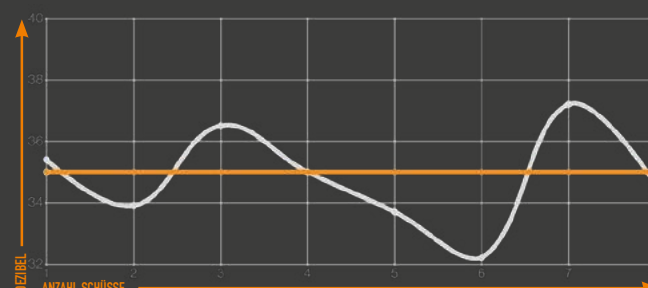

GETESTET ALS NASS-SCHALLDÄMPFER (1-4 TEELÖFFEL WASSER IM INNEREN DES DÄMPFERS) FÜR MAXIMALE LEISTUNG. EIN TROCKEN-SCHALLDÄMPFER IST UM 7-8 DB(C) WENIGER EFFIZIENT. DER PMM-6 DARF NUR MIT MANTEL-GESCHOSSEN VERWENDET WERDEN! STARKE BLEIRÜCKSTÄNDE VERRINGERN DIE WIRKUNG UND LEBENSDAUER DES SCHALLDÄMPFERS.

OPTIMA FLOW: DER SCHALLDÄMPFER FÜR HALBAUTOMATISCHE JAGDWAFFEN

REDUZIERTER GASDRUCK AM AUSWURFFENSTER

REDUZIERTER SCHALLDRUCK AM RECHTEN OHR DES SCHÜTZEN

WENIGER SCHADSTOFFBELASTUNG FÜR DEN SCHÜTZEN

REDUZIERTE VERSCHMUTZUNG UND ABNUTZUNG DER WAFFE

ZUVERLÄSSIGERE FUNKTION

Extrem widerstandsfähig aufgrund des Hybrid Designs:
Die hart eloxierte Aluminium Hülle ist speziell entwickelt um hohen Temperaturen zu trotzen und das aus rostfreiem Stahl gefertigte Innenleben garantiert eine lange Lebensdauer.

Der neue Optima FLOW besitzt ein patentiertes Coaxial Design, welches dem Schützen einen einzigartigen Benefit mit halbautomatischen Jagdgewehren gegenüber traditionellen Schalldämpfern bietet. Der coaxiale Aufbau leitet die Pulvergase nach außen und somit weg von der Laufachse. Durch diesen Aufbau wird der Gasrückstau reduziert und es kommt zu weniger Gasaustritt aus dem Auswurffenster.

| | |
|------------------------|----------------|
| ZUSÄTZLICHE LAUFLÄNGE: | 153 MM |
| GESAMTLÄNGE: | 168 MM |
| DURCHMESSER: | 44.4 MM |
| LEISTUNG: | 23 DBC (.308W) |
| GEWICHT: | 350 GRAM |

VERFÜGBARE KALIBER:
.224 | .264 (6.5) | .30 | .338 | .375 |

MONTAGE SYSTEM:
OPTIONAL A-LOCK OR THREADS

VERFÜGBARE GEWINDE:
1/2"-20 UNF | 1/2"-28 UNEF | 1/2"-36 | 3/4"-24 | 11/16" UNEF | 5/8" UNEF | 5/8" UNF | 9/16" UNEF | 9/16" UNEF SPIGOT | 9/16" UNEF SHORT SPIGOT | 9/16" UNF

M13X1 | M14X1 | M14X1 SPIGOT | M14X1.5 | M15X1 | M15X1 SPIGOT | M16X1 | M16X1.5 | M17X1 | M17X1 SPIGOT | M18X1 | M18X1.5 | M18X1.5 LH

A-LOCK 457,00

GEWINDE 425,00



ENTWICKELT FÜR
HALBAUTOMATISCHE
JAGDWAFFEN

KLEINE GROSSE NEUIGKEITEN A-TEC

A-RING 45
for Optima

!Lange gefordert, endlich da:
Der A-Ring für Optima 45!

48,00

Optima 45
brake

106,50

Nein, das ist kein
neuer Schalldämpfer,
sondern ein Zusatz für den
Optima 45, um einen Schalldämpfer
mit integrierter Mündungsbremse zu
haben. Der Schalldämpfer in Verbindung mit
der Mündungsbremse reduziert zusätzlich den
Rückstoß und Hochschlag der Waffe.

Und Ja: es gibt ihn auch für den A-TEC H2.

A-TEC H2
brake

106,50

A-TEC
STD brake

A-TEC muzzle brake.

Nun ist er noch
effizienter und wird mit
Standardgewinden und
A-LOCK Mini geliefert.

106,50

A-TEC
BRAKE STD
M14X1

A-RING MA50

MULTIFUNKTIONSZUBEHÖR FÜR IHREN SCHALLDÄMPFER

Machen Sie Ihren Schalldämpfer
noch weiter einsetzbar mit dem
neusten Zubehör.

Derzeit prompt als MA50 für die
Baureihen Hertz 87, 119, 150
verfügbar. Andere Durchmesser sind
in Kürze verfügbar.

FRONTSIGHT

MIRAGE BAND ATTACHMENT

48,00

RAIL FOR ACCESSORY ATTACHMENTS

A-TEC MIRAGE BAND

In zwei Farben erhältlich. Grün oder Schwarz.
Ein sehr beliebtes Accessoire und ein "Muss" für
jeden Wettkampfschützen oder für intensives
Schießen mit Schalldämpfern.

A-TEC MIRAGE COVER

Ein Schalldämpferüberzug, der das
Entstehen von Hitzeschlieren und Kontakt
Geräusche reduziert. Der perfekte Zusatz
für jeden Jäger.

A-TEC CAPS

In zwei Farben erhältlich. Grün oder Orange.

A-TEC BUFF

Bequemes Halstuch

170,00

Hervorragende Rückstoß
Minderung

harteloxiertes
Aluminium

AU RADIENT

Der Ase Ultra RADIENT ist ein federleichter Overbarrel Schalldämpfer, der effiziente Rückstoß- und Schallreduktion verbindet. Dieser bietet eine netto Schallreduktion von 29-31 dB am Ohr den Schützen (308) bei einem minimalen Gesamtgewicht von nur 290 Gramm.

Der Radient ist aus harteloxiertem Aluminium gefertigt und für .223/6,5 oder .30 Kaliber entwickelt. (Keine Magnum Kaliber) Zusätzlich bietet der Radient 3 verschiedene Farb-Optionen um sich perfekt Ihrer Waffe anzupassen.



| | | | | | | | |
|------------|---------|--------|--------|-------|-------|-----------|-----------|
| | | | | | | | |
| .222 - .30 | 285-295 | 210 mm | 110 mm | 45 mm | 29-31 | Aluminium | Eloxieren |

AU S SERIES SL5i, SL6i & SL7i

Die **S-Serie SL5i** ist der kleinste Schalldämpfer auf dem Markt. Dieser reduziert den Schallpegel auf weniger als 140 dB am Ohr des Schützen, mit einer Waffe, im Kalibers .308 Win. SL5i ist gut geeignet für die Jagd und das Schießen auf dem Schießstand. Die **SL6i Serie** ist für schwere Jagdkaliber ausgelegt.

Für diejenigen, die mehr Leistung suchen, bietet die **S-Serie** den **SL7i** Schalldämpfer, der nur geringfügig größer ist als der SL6i. Dieser ist eine exzellente Wahl, wenn Sie auf der Suche nach maximaler Schallreduktion sind. Die S-Serie ist in einer Vielzahl von Gewinden verfügbar, um Ihnen die optimale Auswahl zu bieten.



Die verschiedenen Modelle von Ase Utra können mit Wärmeabdeckungen (MIRAGE COVER) ausgestattet werden. Die Abdeckungen werden aus sehr haltbaren 1000D CORDURA®- und Nomex®-Stoffen hergestellt. Die Abdeckungen reduzieren und verzögern effizient das Entstehen von Hitzeschlieren. Sie helfen auch bei Entfernen des heißen Schalldämpfers vom Lauf.



340,50

Min. 335 g / 118 mm

SL5i
Das kompakteste
Produkt am Markt

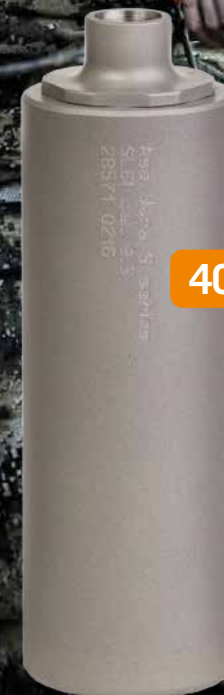

407,50

Min. 390 g / 141 mm









SL6i
Für schwere und
Magnum Kaliber/



460,50

Min. 465 g / 162 mm

SL7i
Maximale
Dämpfleistung

| |  |  |  |  |  |  |  |  |
|-------------|---|---|---|---|---|---|---|---|
| SL5i | Four calibre sizes available: .223, .25, .30 and 8 mm | 335-345 | 118 | 103 | 44,5 | 22-25 (1m links von der Mündung, .308 Win) 22-24 (am Ohr des Schützen, .308 Win) | 300 series stainless steel | Satiniert oder Schwarz Cerakota |
| SL6i | Two calibre sizes available: .338/9.3 and .375 | 390-410 | 141 | 126 | 44,5 | 18-22 (1m links von der Mündung, .9.3x62) 21-22 (am Ohr des Schützen, .9.3x62) | 300 series stainless steel | Satiniert oder Schwarz Cerakota |
| SL7i | Three calibre sizes available: .30, 8mm and .300 Win Mag / .388 Lapua Mag | 465-485 (.30, 8mm) 570-590 (.300 / .388) | 162 | 147 | 44,5 (.30, 8mm) 45 (.300 / .388) | 30-33 (1m links von der Mündung, .308 Win) 26-28 (am Ohr des Schützen, .308 Win) | 300 series stainless steel | Satiniert oder Schwarz Cerakota |

BORELOCK FAST-ATTACH SYSTEM

Das BoreLock-Schnellmontagesystem ist unsere neueste Generation von Schnellbefestigung für Schalldämpfer.

Die BoreLock-Halterung bietet eine einfache Bedienung und sichere Befestigung an allen gängigen Waffen. BoreLock Schalldämpfer sind ab 5,56 mm NATO bis Kaliber .338 LM Durchmesser erhältlich.

Mit BoreLock ausgestattete Schalldämpfer sind gekennzeichnet durch die Buchstaben "BL".



68,50

BORELOCK MOUNTING COLLAR

Der BoreLock Mounting Collar findet Anwendung, wenn auf der Waffe bereits eine Mündungsbremse verbaut ist und diese weiter verwendet werden soll.

Um die bestehende Mündungsbremse verwenden zu können, darf ihr Durchmesser nicht mehr als 22mm betragen und nicht länger als 63 mm sein.



117,50

BORELOCK .30/.338 UND .223/5.56 CAL MÜNDUNGSBREMSE

Das zweiteilige Design der BoreLock Mündungsbremsen sorgt für sichere, einfache und schnelle Montage. Daher sind keine Unterlegscheiben oder „Spacer“ erforderlich und ermöglichen eine präzisen Ausrichtung.



BORELOCK MOUNTED SUPPRESSORS

Die SL5i / SL7i-BL Schalldämpfer bieten Spitzenleistung in zwei Kalibergrößen, .30 oder .338. Der SL8i-BL wurde speziell für die Verwendung von Waffen im Kaliber .300 Blackout entworfen, unter Berücksichtigung der Verwendung von sowohl Unterschall- als auch Überschallmunition.



496,50









616,00

649,50

**S SERIES
SL5i-BL**

**S SERIES
SL7i-BL**

**S SERIES
SL8i-BL**

| |  |  |  |  |  |  | |  |  |
|------------------|---|---|---|---|--|--|----------------------------|---|---|
| SL7i-BL | SL7i-BL .30: all .30 non magnum calibres | 530-550 | 176-181 | 131 | 44,5 | 31-33 (1 m links von der Mündung .308 Win) 27-30 (am Ohr des Schützen .308 Win) | 300 series stainless steel | 300 series stainless steel | Satiniert oder Schwarz Cerakota |
| | SL7i-BL .300/.338: .300 Win Mag / .338 Lapua Mag | 640-660 | | 45 | 25+ (1 m links von der Mündung .338 Lapua Mag) 34+ (am Ohr des Schützen .338 Lapua Mag) | | | | |
| SL8i-BL .300 BLK | .300 Blackout | 545 | 200 | 140 | 43 | .300 BLK sub sonic, 29-31 (1 m links von der Mündung) .300 BLK sub sonic, 23-26 (l oder r. Ohr des Schützen) .300 BLK super sonic, 29-31 (1 m links von der Mündung) .300 BLK super sonic, 18-24 (l oder r. Ohr des Schützen) | 300 series stainless steel | Satiniert oder Schwarz Cerakota | |

NEUE GENERATION Flow-Through Technologie - kompakt & effizient

NEU

DUAL556-S-BL GEN2 DUAL556-BL GEN2

NEU

DUAL762-S-BL GEN2 DUAL762-BL GEN2

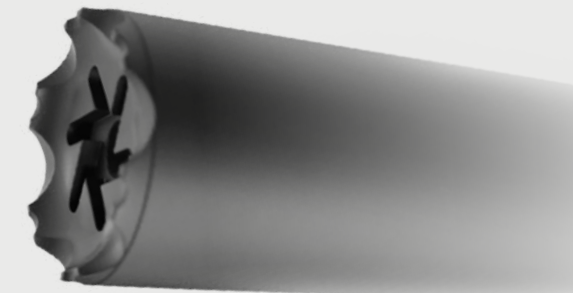

611,50

DUAL556-S-BL GEN2

Verbesserte Schallreduktion und reduzierte POI Verschiebung

Kampferprobtes BoreLock Montagesystem

Neues Glasbrecher Design
Überlegene Mündungsfeuertämpfung



611,50

DUAL556-BL GEN2

Ca. 5 % zusätzliche Rückstoßreduktion im Gegensatz zur 20-50 %igen Reduktion bei herkömmlichen Schalldämpfer Modellen

Farben: Schwarz, FDE, Coyote, OD Grün



611,50

DUAL762-S-BL GEN2



611,50

DUAL762-BL GEN2

Montage

DUAL556-S-BL GEN2: Borelock A1 Bird Cage, Borelock Hiper-S, Borelock Mündungsbremse
DUAL556-BL GEN2: Alle Borelock Mündungsaufsätze

DUAL762-S-BL GEN2: Borelock A1 Bird Cage, Borelock Hiper-S, Borelock Mündungsbremse
DUAL762-BL GEN2: Alle Borelock Mündungsaufsätze

| | | | | | | | | | | | | | | | | |
|--------------------------|--|------------|--|-------|--|--------|--|--------|--|---------|--|-----------|--|----------------------------|--|----------|
| DUAL556-S-BL GEN2 | | 5.56x45 mm | | 520 g | | 141 mm | | 96 mm | | 43,5 mm | | ca. 23 dB | | 300 series stainless steel | | CeraKote |
| DUAL556-BL GEN2 | | 5.56x45 mm | | 545 g | | 175 mm | | 113 mm | | 43,5 mm | | ca. 25 dB | | 300 series stainless steel | | CeraKote |
| DUAL762-S-BL GEN2 | | 7.62x51 mm | | 540 g | | 151 mm | | 105 mm | | 43,5 mm | | ca. 23 dB | | 300 series stainless steel | | CeraKote |
| DUAL762-BL GEN2 | | 7.62x51 mm | | 580 g | | 189 mm | | 127 mm | | 43,5 mm | | ca. 24 dB | | 300 series stainless steel | | CeraKote |

AU ECO RIMFIRE

Der Ase Utra ECO Schalldämpfer zeichnet sich durch hervorragende Schalldämpfung aus und ist sowohl für die Verwendung mit Pistole als auch für Gewehre vorgesehen. Der ECO besteht aus eloxiertem Aluminium, welches ihn äußerst langlebig macht.

Dieser Schalldämpfer erlaubt die Verwendung von offenen Visierungen oder niedrig montierten Zielfernrohren.

Die für den Schalldämpfer verfügbaren Standardgewinde sind 1/2" x 20 UNF oder 1/2" x 28 UNEF. Aufgrund des einfachen Designs kann der ECO Schalldämpfer leicht gereinigt werden.



67,50

**Einteiliges Innenleben
zur einfachen Demontage
und Reinigung**



105 g / 140 mm



.22 LR



105 g



140 mm



125 mm



28 mm



dB

28-32 (1 m links von der Mündung, .22LR rifle)
27-30 (1 m links von der Mündung, .22 LR pistol)



Aluminium



Eloxieren

Wir wissen, wer die Gans gestohlen hat.

FOTO: H. JEGEN

DER ANBLICK

Zeitschrift für Jagd und Natur in den Alpen

Kostenlos testen!

Übersenden Sie mir bitte kostenlos und unverbindlich zwei Ausgaben der Jagdzeitschrift DER ANBLICK.

Name:

Adresse:

Datum, Unterschrift:

☐ Ich akzeptiere die AGB und Datenschutzinformationen des ANBLICK (siehe www.anblick.at). Diese Zustimmung kann ich jederzeit schriftlich widerrufen. Das Angebot ist bis Juni 2023 gültig und pro Person und Haushalt nur einmal einlösbar!

DER ANBLICK: 8010 Graz, Rottalgasse 24 • Telefon 0316 / 32 12 48, Fax-3 • redaktion@anblick.at, www.anblick.at

Ihre Interessensvertretung für legale Waffen

ARGE LEGAL
KOMPETENT
SICHER
Zivile Sicherheit

Arbeitsgemeinschaft Zivile Sicherheit

- » Die ARGE Zivile Sicherheit vertritt Ihre Interessen für den legalen Waffenbesitz.
- » Österreich hat ein sehr strenges Waffenrecht:
 - Jede Änderung muss mit Maß und Ziel erfolgen.
 - Wir begleiten diese Prozesse als der Ansprechpartner der Behörden.
 - Wir sprechen uns klar gegen Anlassgesetzgebung aus.
- » Jeder Jäger soll jagen, jeder Sportschütze soll seinen Sport ausüben und jeder Sammler soll ohne Einschränkung sammeln dürfen.

Die Mitglieder setzen sich wie folgt zusammen:

Trägerorganisationen



Einzelhändler mit mehr als 3 Betriebsstätten



Vereine



Einzelhändler und Büchsenmacher



Großhändler



Fördernde Mitglieder



Industriebetriebe

Aktuelles Arbeitsprogramm der Arbeitsgemeinschaft Zivile Sicherheit

- » Rechtsberatung und Anlaufstelle im Waffenrecht
- » REACH-VO 2.0: Beschränkung von Blei und -verbindungen in Munition zum Schießen im Freien
- » Schalldämpfer für Sportschützen
- » Digitalisierung des Waffenführerscheins
- » Aus- und Weiterbildung im Waffenfachhandel und Büchsenmacher

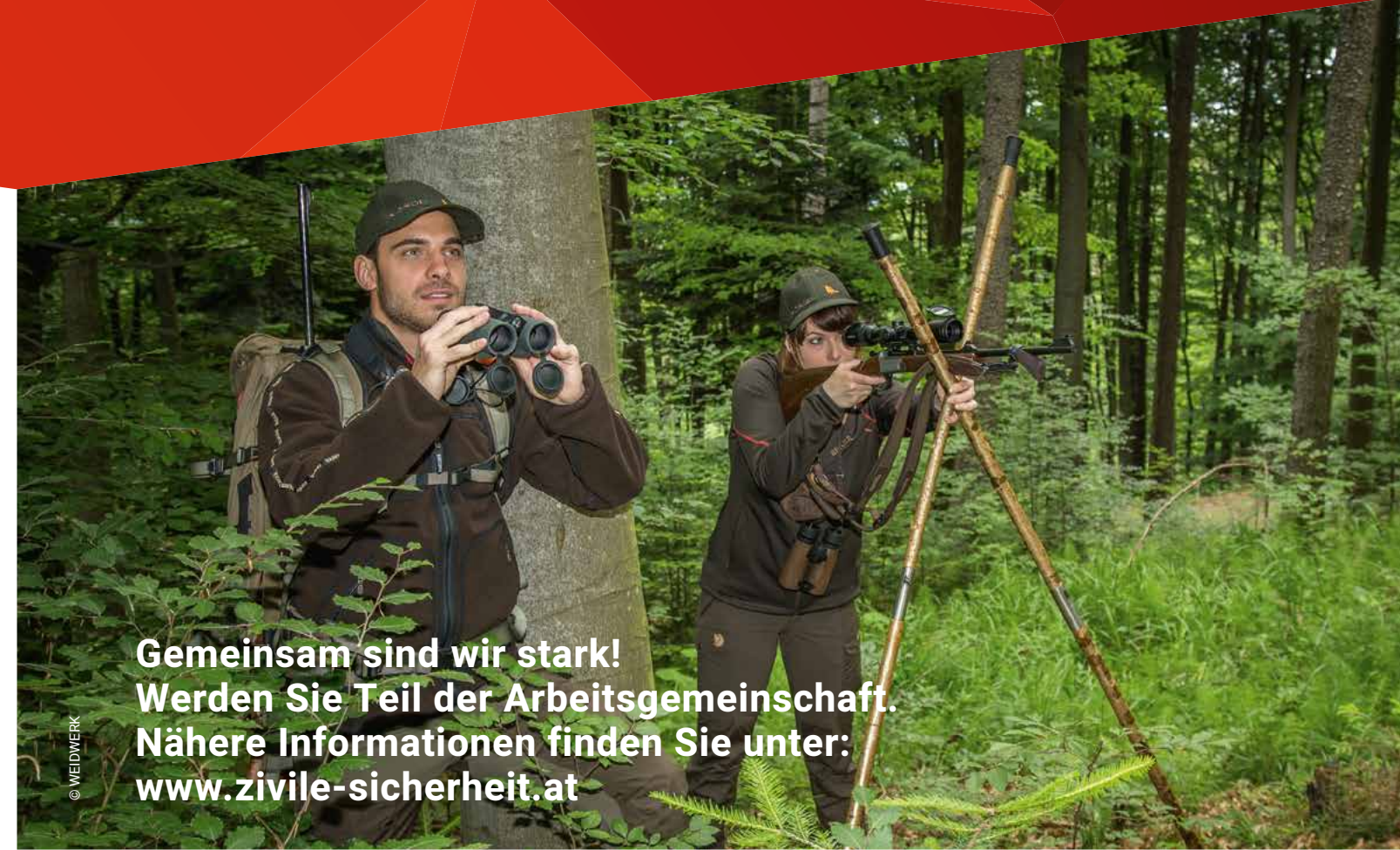

Gemeinsam sind wir stark!
Werden Sie Teil der Arbeitsgemeinschaft.
Nähere Informationen finden Sie unter:
www.zivile-sicherheit.at

An die Arbeitsgemeinschaft Zivile Sicherheit
Wiedner Hauptstraße 63, 1045 Wien
zivile-sicherheit@wko.at



Eingerichtet in der
Wirtschaftskammer
durch den Waffenfachhandel
und die Büchsenmacher.

Aufnahmeantrag des Unternehmens

Hiermit beantragen wir

Name des Unternehmens:

Gründungsjahr:

Firmenbuchnummer/UID-Nummer:

Ansprechperson:

Straße:

PLZ / Ort:

Telefon:

E-Mail / Homepage:

die Aufnahme in die Arge Zivile Sicherheit als

- ☐ Ordentliches Mitglied (Büchsenmacher und Waffenhandel in Österreich)
- ☐ Außerordentliches/Förderndes Mitglied

Mitgliedsbeiträge für ordentliche Mitglieder

- ☐ € 380,- Einzelhandel und Büchsenmacher
- ☐ € 1.140,- Ab 3 Betriebsstätten
- ☐ € 2.280,- Großhandel
- ☐ € 8.200,- Industriebetrieb

Mitgliedsbeiträge für
außerordentliche /
Fördernde Mitglieder
freiwilliger Beitrag €

Ort / Datum / Unterschrift

Name in Blockschrift

Das Beitrittsansuchen wird gemäß der Satzung dem Vorstand der
Arge ZS zur Entscheidung vorgelegt..

Datenschutz Der Vertragspartner nimmt unsere Datenschutzerklärung, abrufbar und ausdrückbar unter
www.zivile-sicherheit.at zur Kenntnis.

☐ Der Vertragspartner willigt ein, dass seine persönlichen Daten, nämlich Name des Unternehmens, Gründungsjahr, FN-/UID-Nummer, Ansprechperson, Adresse, Telefon, E-Mail-Adresse, Homepage und Mitgliederstatus zum Zweck der Zusendung von Newslettern und Einladungen zu Veranstaltungen in der Arge Zivile Sicherheit, gespeichert werden. Er stimmt weiters zu, dass der Name des Unternehmens auf der Website der Arge ZS angezeigt wird. Die Zustimmung kann jederzeit mit E-Mail an die Adresse zivile-sicherheit@wko.at widerrufen werden.



Featherweight 269



Dämpfung: 32-38 dB
Gewicht: ca. 269 g
Kern: Titanium
Länge v. d. Mündung: 145 mm
Gesamtlänge: 224 mm
Durchmesser: 49.5 mm

419,-

Featherweight 196



Dämpfung: 29-31 dB
Gewicht: ca. 196 g
Kern: Titanium
Länge v. d. Mündung: 109 mm
Gesamtlänge: 154 mm
Durchmesser: 49.5 mm

369,-

Featherweight 149



Dämpfung: 27-29 dB
Gewicht: ca. 149 g
Kern: Titanium
Länge v. d. Mündung: 109 mm
Gesamtlänge: 125 mm
Durchmesser: 44.5 mm

339,-

Freyr and Devik ist das Ergebnis einer lebenslangen Leidenschaft für Jagd, Wildnis und Natur.

Unsere Schalldämpfer sind maßgeschneidert für die Jagd. Entworfen und inspiriert von erfahrenen Jägern.

Aus diesem Grund haben wir uns auf die Entwicklung von benutzerfreundlichen und leichten Schalldämpfern mit hoher Schalldämpfungsrate spezialisiert, die die Balance des Jagdgewehrs bewahren.

Unsere Schalldämpfer zeichnen sich durch die stromlinienförmige Form aus, die eine natürliche Verbindung zur Ästhetik eines klassischen Jagdgewehrs herstellt.

Gewinde:

1/2"28 // 1/2"20 // M13x1 // 14x1 //
M15x1 // 5/8"24 // M17x1 // M18x1

Kaliber:

.22 // 6.5mm // .30 // 9.5mm



Pritz
Jagdaffen- &



Pritz
Messermanufaktur

Wir leben das

Büchsenmacherhandwerk



PRITZ SCHALLDÄMPFER MODELLE 2022/23

€ 920,-



Länge 224mm bis 40dB

Ultimo für Großkaliber und Sportwaffen

€ 870,-



Länge 224mm bis 36dB

Big Game bis .338
Ideal für Kaliber .300

€ 655,-



Länge 180mm bis 32dB

Universal bis .300
Ideal für 30-06, .308

€ 655,-



Länge 180mm bis 32dB

Universal bis 7mm
Ideal für 6,5, .270, 7mm

PRITZ PRÄZISIONSREPETIERER



Mit neuer Ergonomie für die Jagd und den präzisen Weitschuss.

PRITZ-SYSTEM MESSER

Handgefertigt mit einzigartiger Mechanik und Daumenmulde. Leicht, individuell, wertvoll - des Jägers Kompagnon
Feststehende Messer ab € 550,-
Klappmesser ab € 2000,-



Pritz Dreizack Jagdgeschoß **bleifrei**: € 3,90. Ab 8mm € 4,50

PRITZ-SYSTEM RUCKSACK

Mit auf die Jagd abgestimmten Funktionen und Taschen.
€ 590,-



GEWEHREINSCHIESSAUFLAGE

groß € 179,- klein € 107,-



Handmade in Austria

Pritz Jagdaffen ist eine eingetragene europäische Marke
www.pritz-systeme.at



Akkar Firmengebäude

Der **türkische Flintenhersteller** begann 1985 mit einer kleinen Produktionsstätte in Istanbul, die sich anfangs auf die Herstellung von Teilen für die Schrotflinten- und Automobilindustrie konzentrierte. Mit dem Vertrieb der ersten pump- und gasbetriebenen halbautomatischen Schrotflinten 1992 ebnete sich der Weg in den internationalen Vertrieb.

In den darauffolgenden Jahren wurden Bockdoppelflinten der Marke „**Churchill**“ produziert, die mit der 206-Serie im Jahr 2005 aufgrund der klassischen Optik, kombiniert mit ergonomischen Eigenschaften, den kommerziellen Markt international erobert hat.

Es folgte die **Mammut 300-Serie** mit den viel diskutierten dreiläufigen Schrotflinten und im Jahre 2012 die **800-Serie**, die Akkar's Bekanntheit am internationalen Waffenmarkt weiter förderte.

Heute umfasst die Schrotflintenkollektion von Akkar ein ausgewogenes Angebot an sportlichen, jagdlichen und taktischen Designs, die unter 14 eingetragenen Marken – wie beispielsweise Mammut, Churchill und Altay - hergestellt werden.

AKKAR Flinten überzeugen durch hohe Qualität und unschlagbares Preis-Leistungs-Verhältnis - die idealen Zweit- oder Einsteiger-Flinten. Die feine Haptik des Schaftholzes und den schönen Maserungen begeistern Kunden rund um den Globus.

Churchill 200 Series

Over & Under



1.021,00

206 Silber

| Modell | Nr. | Kaliber | Ausführungen | Ejector | Lauflänge | Chokes | Gewicht |
|--------------------------|--------|---------|--------------------------|---------|-----------|--------|---------|
| CHURCHILL BDF 206 Silber | K20607 | 12/76 | Standart, Select Walnuss | Auto | 66-71-76 | MC 5 | 3,25 kg |

Attraktive Bockflinte mit silberfarbener Basküle aus Stahl, Ein-Abzug mit Umschalter und Ejektor, Leuchtkorn, Stahlschrotbeschluss, Wechselchokes und einem schön gemaserten Schaftholz aus Nusscholz. Perfekt für Anfänger oder als Zweitwaffe geeignet.



931,00

206 Black Synthetic

| Modell | Nr. | Kaliber | Ausführungen | Ejector | Lauflänge | Chokes | Gewicht |
|-----------------------------------|--------|---------|---------------------------------|---------|-----------|--------|---------|
| CHURCHILL BDF 206 Black Synthetic | A15745 | 12/76 | Black Synthetic / Camo Woodland | Auto | 71-76 | MC 5 | 3,45 kg |

Kompakte Bockflinte mit matt brüniertem Laufbündel, Ein-Abzug mit Umschalter, Ejektor, Stahlschrotbeschluss, Wechselchokes, Fiber-Korn und einem robusten Kunststoffschäft. Optimal geeignet für Anfänger oder als Zweitwaffe.



1.525,00

206 Sporting Black

| Modell | Nr. | Kaliber | Ausführungen | Ejector | Lauflänge | Chokes | Gewicht |
|------------------------------|--------|---------|----------------|---------|-----------|--------|---------|
| CHURCHILL 206 Sporting Black | K20678 | 12/76 | Select Walnuss | Auto | 71-76-81 | MC 5 | 3,45 kg |

Eine solide Verarbeitung und das klassische Design kennzeichnen diese Flinte. Die hochfeste Stahlbasküle und die robuste Laufhakenverriegelung garantieren eine hohe Lebensdauer. Ejektoren, umschaltbarer Einabzug und die Sicherung auf dem Kolbenhals sowie der Stahlschrotbeschluss gehören zur Serienausstattung. inkl. 5 Wechselchokes. Die elegante Basküle in „Silver finish“, wahlweise in „Black matt finish“ und der in Öl geschliffene Nusscholzschäft mit Pistolengriff und Gummischäftkappe runden das wertige Gesamtbild ab



1.674,00

206 Black Trap

| Modell | Nr. | Kaliber | Ausführungen | Ejector | Lauflänge | Chokes | Gewicht |
|--------------------------|--------|---------|----------------|---------|-----------|--------|---------|
| CHURCHILL 206 Black Trap | K20671 | 12/76 | Select Walnuss | Auto | 76 | MC 5 | 3,70 kg |

Eine elegante Flinte im Kaliber 12/76 mit schwarzer Basküle und sehr schönem Schäft aus Nusscholz. Ein-Abzug mit Umschalter und Ejektor, Stahlschrotbeschluss, Wechselchokes, Fiber-Korn und manueller Sicherung. Ideal geeignet für die Jagd oder das Wurfscheibenschießen.

Churchill
500 Series



988,00

512 HD Black Synthetic

| Modell | Nr. | Kaliber | Ausführungen | Ejector | Lauflänge | Chokes | Gewicht |
|--|--------|---------|-----------------|---------|-----------|--------|---------|
| CHURCHILL 512 HD Black Synthetic Picatinny | K51273 | 12/76 | Black Synthetic | Auto | 51 | MC 5 | 2,50 kg |

Eine solide Flinte mit matt brüniertem Lauf, Ein-Abzug mit Umschalter, Ejektor, Stahlschrotbeschuss, Wechselchokes, Fiber-Korn, taktisch integrierten Picatinny-Schienen und einem robusten, pflegeleichten Kunststoffschaft. Aufgrund ihrer Führigkeit ideal geeignet für Treiber bei Bewegungsjagden oder für die Nachsuche.

Churchill
500 Series



Waffen werden inklusive Koffer geliefert

986,00

512 Austria Edition

| Modell | Nr. | Kaliber | Ausführungen | Ejector | Lauflänge | Chokes | Gewicht |
|---|--------|---------|-----------------|---------|-----------|--------|---------|
| CHURCHILL Austria Edition 512 Black Synthetic | A18427 | 12/76 | Black Synthetic | Auto | 51 | MC 5 | 3,10 kg |

Leichte führige Doppelflinte mit Ein-Abzug, Auszieher, Stahlbasküle, Messing Perlkorn, Stahlschrotbeschuss, Wechselchokes und Schiebesicherung auf dem Kolbenhals. Aufgrund Ihrer kompakten Abmessungen und dem robusten, wetterbeständigen Kunststoffschaft ist diese Doppelflinte hervorragend für die Nachsuche geeignet.

Churchill
200 Series



951,00

206 HD Defence

| Modell | Nr. | Kaliber | Ausführungen | Ejector | Lauflänge | Chokes | Gewicht |
|------------------------------------|--------|---------|-----------------|---------|-----------|--------|---------|
| CHURCHILL 206 HD Defence Picatinny | K20609 | 12/76 | Black Synthetic | Auto | 51 | MC 5 | 3,30 kg |

Die kompakte Home Defense Bockflinte eignet sich hervorragend zur Nachsuche und ist mit einem robusten, pflegeleichten Kunststoffschaft und einem matt brüniertem Laufbündel ausgestattet. Dazu kommen taktische Picatinny-Schienen, Ein-Abzug mit Umschalter, Ejektor, Stahlschrotbeschuss, Wechselchokes, Fiber-Korn sowie eine Basküle in schwarzem Finish.

mammut
v300 Series

Triple Barrel



1.857,00

312 Black Synthetic

| Modell | Nr. | Kaliber | Ausführungen | Ejector | Lauflänge | Chokes | Gewicht |
|--|--------|---------|-----------------|---------|-----------|--------|---------|
| TRIPLE BARREL MAMMUT 312 Black Synthetic | A16529 | 12/76 | Black Synthetic | Nein | 51 | MC 5 | - |



altay



682,00

212 Camo

| Modell | Nr. | Kaliber | Ausführungen | Ejector | Lauflänge | Chokes | Gewicht |
|-----------------------------------|--------|---------|----------------|---------|-----------|--------|---------|
| ALTAY Auto Selbstlade flinte Camo | K21231 | 12/76 | Camo Synthetic | - | 71 | MC 3 | 3,10 kg |

Halbautomatische Flinte im Camo Design mit robustem, wetterfesten Kunststoffschaft, einer schwarzen Gummischaftkappe ventiliert, Stahlschrotbeschuss, Wechselchokes und rotem Fiberkorn. Der Kunststoffschaft in Camouflage Design. Eine ideale Flinte für die Krähenjagd.



Churchill 800 Series



1.119,00

812 Silber

| Modell | Nr. | Kaliber | Ausführungen | Ejector | Lauflänge | Chokes | Gewicht |
|--------------------------|--------|---------|--|---------|-----------|--------|---------|
| CHURCHILL Bockflinte 812 | A06637 | 12/76 | Silver Standard; Silver Select Walnuss; OxyCAP High Select; Black Standard; Engrave Standard; Sporting High Select | Auto | 71-76 | MC 5 | 3,10 kg |

Optisch äußerst ansprechende Bockflinte in unterschiedlichen Ausführungen. Ausgestattet mit einer Stahlbasküle in „Silver Finish“ mit Ejektor, umschaltbarer Ein-Abzug, ventilierte Laufschiene mit rotem Fiberkorn für eine intuitive Zielerfassung. Die Chokes sind problemlos wechselbar, so dass man für jede jagdliche Herausforderung auf Niederwild oder Flugwild bestens gerüstet ist.



1.325,00

812 OxyCAP

| Modell | Nr. | Kaliber | Ausführungen | Ejector | Lauflänge | Chokes | Gewicht |
|----------------------|--------|---------|----------------|---------|-----------|--------|---------|
| CHURCHILL 812 OxyCAP | A21175 | 12/76 | Select Walnuss | Auto | 71 | MC 3 | 3,10 kg |

OxyCAP ist Akkars brandneues Verfahren zur Oberflächenhärtung (Wärmebehandlung). Es ist keine herkömmliche Beschichtungstechnik, sondern ein spezieller und langwieriger Prozess, bei dem Gehäuse- und Mechanikteile aus Stahl mit einer speziellen Formel behandelt werden. Dies führt zu einem hohen Maß an Abrieb-, Korrosions- und Schlagfestigkeit, das sowohl aus funktionalen wie auch aus ästhetischen Gründen entscheidend ist. Ein weiterer Vorteil dieses Prozesses ist, dass die speziell gehärtete Oberfläche eine glatte, nicht klebrige Umgebung kreiert, die ein Anhaften von Schmutzablagerungen und Rückständen erschwert und somit die Reinigung und Pflege erheblich erleichtert.



1.049,00

812 Black Standard

| Modell | Nr. | Kaliber | Ausführungen | Ejector | Lauflänge | Chokes | Gewicht |
|------------------------------|--------|---------|----------------|---------|-----------|--------|---------|
| CHURCHILL 812 Black Standard | K81220 | 12/76 | Select Walnuss | Auto | 71 | MC 5 | 3,10 kg |

Die Flinte besticht durch Ihre schlichte Eleganz und ist mit einem edlem Nussholzschaft ausgestattet. Ein-Abzug mit Umschalter und Ejektor, ventilierte Schiene, Basküle aus rostfreiem Stahl, Leuchtkorn und Wechselchokes; Stahlschrot getestet.



1.255,00

820 Silber

| Modell | Nr. | Kaliber | Ausführungen | Ejector | Lauflänge | Chokes | Gewicht |
|---------------------------------|--------|---------|------------------------------|---------|-----------|--------|---------|
| CHURCHILL Bockflinte 820 Silber | A17287 | 20/76 | Standard Select; High Select | Auto | 71 | MC 5 | 2,85 kg |

Edel wirkende Kippauf-Flinte mit silbernen Systemfinish, Ejektor, Ein-Abzug mit Umschalter, Stahlbasküle, rotem Fiberkorn, Stahlschrotbeschuss, Wechselchokes und Schiebeseicherung auf dem Kolbenhals. Der mit griffiger Fischhaut verzierte Nussholzschaft verleiht der Flinte einen zeitlosen und hochwertigen Auftritt.



mammut v300 Series

Triple Barrel



1.611,00

312 Silver

| Modell | Nr. | Kaliber | Ausführungen | Ejector | Lauflänge | Chokes | Gewicht |
|-------------------|--------|---------|------------------|---------|-----------|--------|---------|
| MAMMUT 312 Silver | K31201 | 12/76 | Standard Walnuss | Nein | 71 | MC 5 | 3,75 kg |

Sehr kompakter Schrotdrilling, der durch ein modernes Design mit dem oben liegenden dritten Lauf und einer hochwertigen Verarbeitungsweise besticht. Laufbündel matt brüniert, Ein-Abzug, Ejektor, Stahlschrotbeschluss, Wechselchokes, Fiber-Korn, Basküle mit Silber Finish, eleganter Schaft aus Nussholz mit Öl-Finish.



1.611,00

312 Black

| Modell | Nr. | Kaliber | Ausführungen | Ejector | Lauflänge | Chokes | Gewicht |
|------------------|--------|---------|------------------|---------|-----------|--------|---------|
| MAMMUT 312 Black | K31215 | 12/76 | Standard Walnuss | Nein | 71 | MC 5 | 3,75 kg |

Solider Schrotdrilling in modernem Design mit einem oben liegenden dritten Lauf – äußerst hochwertig verarbeitet. Laufbündel matt brüniert, Ein-Abzug, Ejektor, Stahlschrotbeschluss, Wechselchokes, Fiber-Korn, Basküle in mattem Schwarz, eleganter Schaft aus Nussholz mit Öl-Finish.

Churchill 500 Series



1.065,00

512 / 520 Silber

| Modell | Nr. | Kaliber | Ausführungen | Ejector | Lauflänge | Chokes | Gewicht |
|--|-----|-----------------|-------------------------------|---------|-----------|--------|---------|
| CHURCHILL Doppelflinte 512 / 520 Silber | - | 12/70, 20/70 | Select Walnuss; English Stock | Nein | 71 | MC 5 | 2,70 kg |

Elegante Doppelflinte mit Ein-Abzug, Auszieher und englischem Schaft. Hochfeste Stahlbasküle im edlen „Silver Finish“, Messing Perl Korn, Stahlschrotbeschluss, Wechselchokes und Schiebesicherung auf dem Kolbenhals – ein zeitlos klassisches Design mit Walnusschaft.



986,00

512 Silber Standard

| Modell | Nr. | Kaliber | Ausführungen | Ejector | Lauflänge | Chokes | Gewicht |
|----------------------------------|--------|---------|------------------|---------|-----------|--------|---------|
| CHURCHILL 512 Silber Standard | A19514 | 12/76 | Standard Walnuss | Nein | 71 | MC 5 | 2,75 kg |

Eine edel wirkende und zeitlose Bockflinte, die allen Ansprüchen, die an eine moderne Jagdflinte gestellt werden, gerecht wird: Stahlschrotbeschluss, Wechselchokes, Ejektor, Fiber-Korn. Der in Öl geschliffene Nussholzschäft, welcher mit griffiger Fischhaut verziert wurde, verleihen der Flinte einen zeitlosen Auftritt. Die hochfeste Stahlbasküle im edlen „Silver Finish“ und die robuste Laufhakenverriegelung garantieren eine hohe Lebensdauer.



1.119,00

520 Silber Select

| Modell | Nr. | Kaliber | Ausführungen | Ejector | Lauflänge | Chokes | Gewicht |
|---|--------|---------|-------------------------------|---------|-----------|--------|---------|
| CHURCHILL 520 Silber Select Walnut English Stock | K52005 | 12/76 | Select Walnuss; English Stock | Nein | 71 | MC 5 | 2,70 kg |

Die elegante Bockflinte – ausgestattet mit Stahlschrotbeschluss, Wechselchokes, Ejektor, Fiber-Korn – besticht mit einem edlen Design mit Walnusschaft und eignet sich auch hervorragend für die Nachsuche.



TYPHOON
DEFENCE INDUSTRIES



F12

Inovative | Creative | Effective

Die Typhoon F 12 ist die Nr. 1 am Markt der magazinzugeführten Schrothalsautomaten. Es handelt sich um eine halbautomatische Schrotflinte basierend auf einer AR-15 Plattform im Kaliber 12/76 welche 2-, 5-, 10- oder 20-Schuss Magazine aufnehmen kann. Die F 12 verfügt über austauschbare Wechselchokes, welche im Lieferumfang enthalten sind. Der Teleskopschaft ist individuell auf die Bedürfnisse des Schützen einstellbar, so wie die Waffe allgemein eine große Fülle an ergänzbarem Zubehör und Gestaltungsmöglichkeiten bietet, um auf dem Schießstand beste Performance zu erlangen. Alle diese Optionen helfen dem Schützen seine Zeit und Konzentration auf das Wesentliche zu fokussieren.



Innovation | Craftsmanship | Durability



F12 CLASSIC EUR 1.360,00



F12 SPORT EUR 1.405,00

DAS SET BEINHALTET:

- Riemenbügel
- Zweibein
- Waffenöl
- Chokeschlüssel
- Extended Choke
- Extended Flag
- Taktische Visierung
- Magazine
- Koffer

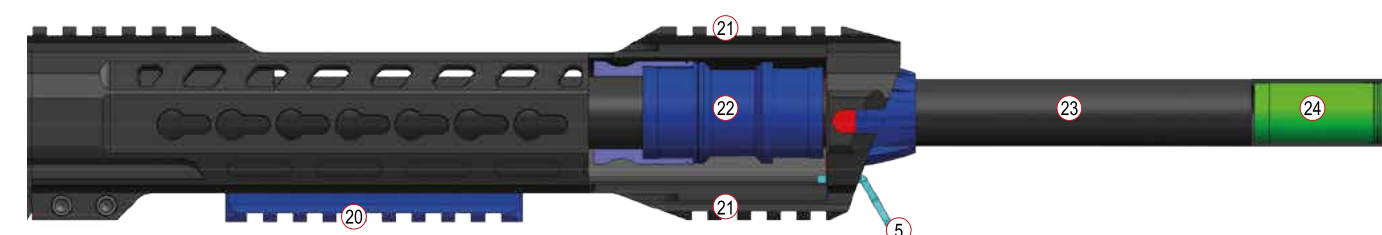

- | | | |
|-----------------------------|-------------------------|---------------------------------|
| 1. Gummischafthkappe | 9. Verschluss | 17. Magazinfunnel |
| 2. Schaft Höhenverstellung | 10. Verschlussgriff | 18. Lower |
| 3. Schaft Längenverstellung | 11. Schutz | 19. Gummigriff |
| 4. Pufferröhre | 12. Auswurf | 20. Picatinny Schiene |
| 5. Riemenbügel | 13. Magazinlöseknopf | 21. Geflutete Picatinny Schiene |
| 6. Gummigriff | 14. Sicherung | 22. Gas Block |
| 7. Fixierbolzen | 15. Abzug | 23. Lauf |
| 8. Verschlussstop | 16. Verschlussfanghebel | 24. Mobilchoke |



WINCHESTER SELECT SPORTING II

Die perfekt ausgestattete Sportflinte mit Gummischafthappe und verstellbarem Abzugszügel. Backbored-Läufe mit Invector Plus Wechselchokes, verstärkter Stahlschrotbeschuss, Kaliber: 12 Magnum, in Lauflänge 71, 76 und 81 cm, Preis: **1.685,-**

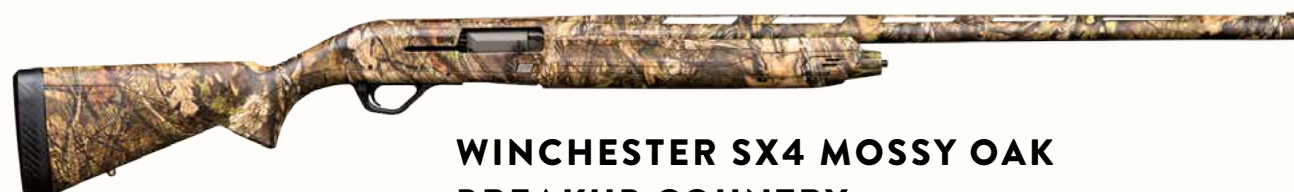

WINCHESTER SX4 MOSSY OAK BREAKUP COUNTRY

Die ideale Selbstladeffinte. Unempfindlicher Kompositschaft, Backbored-Läufe mit Invector Plus Wechsel Chokes, verstärkter Stahlschrotbeschuss, Kaliber: 12/89 Super-Magnum, in Lauflänge 66, 71 und 76 cm, Preis: **nur 980,-**. Auch in Kal.20/76 71 cm **nur 1.039,-**. Jetzt auch als Linkshand: **1.170,-**



WINCHESTER WILDCAT 22LR

Diese Selbstladebüchse verkörpert perfekt den Geist von Winchester: eine effiziente, zuverlässige, aber auch äußerst benutzer- und wartungsfreundliche Waffe. **nur 479,-**



WINCHESTER XPR THR BÜCHSE

Einmalige Präzision zu einem unschlagbarem Preis. Neukonstruktion mit M.O.A. Abzug, Mündungsgewinde M14x1, Steckmagazin & Weaver Montagebasen. Kaliber: .243Win, .308Win, .30-06, .300WM, .270WSM, .270Win, .338WM (M15x1), .223Rem & 6,5 cm **nur 645,-**



STAY TRUE



BROWNING B725 PRO SPORT

Top Sport-Flinte für den Wettkampfschützen: Neues, mechanisches Abzugssystem. Niedrigere Basküle. Mit acht Stück optimierten Invector DS Chokes EXT (10 cm, mit Dichtungssegment, rostfrei). Backbored Läufe mit Vector Pro Übergangskonus (weniger Rückstoß, gleichmäßigere Deckung). Inflex II Schafthappe. Lauf- und Schaftbalance-System, 3 Abzugszügel, Holzklasse 5/6, Kaliber: 12/70, in Lauflängen 76 und 81 cm, Preis: **4.550,-**



BROWNING B725 HUNTER PREMIUM II/GAME

Mit Jagdgravur, 6 mm Schiene, Holzklasse 3. In Lauflänge 66, 71 und 76 cm. Preis: **3.070,-** | B725 Hunter Premium II Kal.20M Preis: **3.110,-** | B725 Game True Lefthand 12M 71 & 76 cm. Preis: **3.070,-**



BROWNING B525 SPORTER 1

Die meistverkaufte Browning Flinte. Gleichermaßen geeignet für Jagd- und Sportschützen. Bewährte Technologie. Geliefert mit mit 4 Invector+ Chokeeinsätzen, Koffer und Inflex-Schafthappe, Verstärkter Stahlschrotbeschuss, Kaliber: 12 Magnum, in Lauflänge 71, 76 und 81 cm, Auch in True Linkshand oder RS-Schaft verfügbar. Preis: ab **2.195,-**



X-BOLT ECLIPSE HUNTER BROWN THR M14X1

Schichtholz Lochschaft, leichter Jagdlauf mit Mündungsgewinde, SF-Abzug. Kal. .243Win, .308 Win, .30-06. Preis: **1.485,-**, auch in Linkshandausführung: **1.539,-**



MARAL COMPO NORDIC ADJ FLT THR

Bewährter Maral mit Compo Schaft, SF-Abzug, Kat.C, inkludiert HC 9/10 Schuss Magazin, Hybrid Montageplatte, verstellbarer Schaftücken, gefluteter Lauf. Kal. .308 Win & .30-06: **nur 2.145,-**, mit braunem Compo Schaft, Mündungsbremse und offener Drückjagdvisierung. Kal. .308Win & .30-06 **2.389,-**, in Linkshand: **2.250,-** Weiterhin in Holz mit Mündungsgwinde M14x1/M15x1 Kal. .308Win, .30-06, .300WM, 9,3x62: **2.735,-**



FLINTEN



1 EINLAUFFLINTE IJ 18

Solide, präzise und doch so preiswert.
Ideal als robuste Zweitflinte für schlechtes Wetter.

Kaliber: 12/76
Läufe: 73 cm lang, innen hartverchromt, Vollchoke
Verfügbare Lauflängen: 28" = 71 cm; 29,5" = 75 cm
Verschluss: Keilverschluss
System: Kipplauf mit Verschlusshebelspannung und Signalstift
Sicherung: Auf den Abzug wirkende Druckknopf-Sicherung
Systemkasten: Schwarzbrünierter Stahlkasten mit Jagdmotiv
Schaft: Pistolengriffschaft ohne Backe, breiter Vorderschaft mit Patentschnäpper
Gewicht: ca. 2,6 kg

| | | |
|--------------|-------|-------------|
| ohne Ejektor | ab | € 264,00 |
| mit Ejektor | 71 cm | ab € 236,00 |

2 EINLAUFFLINTE IJ 18M Kal. 12/76 SYNTHETIK, LL 76cm

| | |
|--------------|----------|
| ohne Ejektor | € 227,00 |
| mit Ejektor | € 236,00 |

3 DOPPELFLINTE DF IJ 43

Kaliber: 12/70 – 410/76
Läufe: Spezialstahl, Kaliber 12/70 – 410/76, innen hartverchromt, rechter Lauf halblinker Lauf Vollchoke
Verschluss: Anson & Deeley-System, untenliegende Stangen
Sicherung: Stangensicherung mit Schieber auf dem Kolbenhals
Systemkasten: Schwarzbrünierter Stahlkasten mit kleinen Verzierungen (Motivänderung vorbehalten)
Schaft: Pistolengriffschaft ohne Backe, Vorderschaft mit Patentschnäpper
Gewicht: ca. 3,2 kg

| | | |
|--------------|----|----------|
| ohne Ejektor | ab | € 482,00 |
| mit Ejektor | ab | € 638,00 |

4 DOPPELFLINTE DF IJ 43 Kal. 12/70

Doppelabzug, LL 51 cm ohne Ejektor € 482,00

SCHIESSKINO

Oberösterreich

TRAINING FÜR
SPORTSCHÜTZEN
VORBEREITUNG FÜR
DIE JAGD ODER ALS
TEAM FIRMENEVENT



BUCHÉ JETZT ONLINE
DEINE SCHUSSSTUNDE
im modernsten Kino

www.schiesskino.cc

Ein Schusserlebnis für
Jedermann und Jedefrau!

CZ 600 MODELLE



1.297,00

CZ 600 ALPHA

| Kaliber | Kap. | Gesamtlänge mm | Lauflänge mm | Gewicht g |
|---|------|----------------|--------------|-----------|
| 223 Rem.; 7,62x39; 308 Win.; 6,5 Creedmoor; 6mm Creedmoor; 6,5 PRC; 30-06 Spring.; 8x57 IS; 300 Win Mag | 3-5 | 943-1135 | 457-610 | 3000-3600 |

Die CZ 600 ALPHA verfügt über einen faserverstärkten Polymerschäft und einen mittelschweren Lauf. Optiken können auf der Picatinny-Schiene montiert werden, die in das robuste Aluminiumgehäuse integriert ist. Die einfache Wartung macht dieses Modell besonders geeignet für alle, die ihr Gewehr täglich einsetzen und großen Wert auf Langlebigkeit und Zuverlässigkeit legen, auch bei widrigen Witterungsbedingungen.



1.660,00

CZ 600 RANGE

| Kaliber | Kap. | Gesamtlänge mm | Lauflänge mm | Gewicht g |
|--|------|----------------|--------------|-----------|
| 223 Rem.; 308 Win.; 6,5 Creedmoor; 6mm Creedmoor; 6,5 PRC; 300 Win Mag | 3-5 | 1113-1203 | 610-660 | 3800-4900 |

Konzipiert wurde das Modell für den Präzisionsschießsport mit einem schweren Lauf und einem von CZ entwickelten Schichtholzschaft. Diese Merkmale machen die CZ 600 RANGE besonders geeignet für die Jagd auf alles Wild - auch auf weitere Entfernungen. Der Schaft ist auf Präzision optimiert und verfügt über einen werkzeuglos höhenverstellbaren Schaft Rücken. Dieses Modell ist mit einem nitrierten Stahlgehäuse ausgestattet.

CZ 600 MODELLE



1.401,00

CZ 600 LUX

| Kaliber | Kap. | Gesamtlänge mm | Lauflänge mm | Gewicht g |
|--|------|----------------|--------------|-----------|
| 223 Rem.; 308 Win.; 30-06 Spring.; 8x57 IS; 300 Win Mag. | 3-5 | 997-1155 | 508-610 | 3100-3900 |

Das Modell CZ 600 LUX ist die neueste Version klassisch anmutender Repetierbüchsen mit Holzschaft von CZ. Der austauschbare, kaltgeschmiedete Lauf verfügt über eine offene Visierung mit glasfaserverstärkter Kimme und glasfaserverstärktem Korn. Die Optik kann auf der nitrierten Stahl-Systemhülse mit Montagebasen für die Remington 700 montiert werden.



1.452,00

CZ 600 ERGO

| Kaliber | Kap. | Gesamtlänge mm | Lauflänge mm | Gewicht g |
|---|------|----------------|--------------|-----------|
| 223 Rem.; 308 Win.; 6,5 Creedmoor; 30-06 Spring.; 8x57 IS; 300 Win Mag. | 3-5 | 1013-1154 | 508-610 | 2600-3000 |

Die CZ 600 ERGO ist ein Modell, das für die aktive Jagd entwickelt wurde. Die Waffe ist serienmäßig mit einem leichten Profillauf und einem ergonomischen, von CZ entwickelten Pistolengriff-Lochschaft aus faserverstärktem Polymer ausgestattet, der sowohl Komfort als auch Kontrolle im Schuss bietet. Gepolsterte Einlagen auf beiden Seiten des Schaftes sorgen für zusätzlichen Komfort und Sicherheit in den Händen. Das Modell CZ 600 ERGO zeichnet sich durch werkseitig geprüfte und garantierte Schussleistung unterhalb 1 MOA (drei Schuss mit Match-Grade-Fabrikmunition) aus.



1.452,00

CZ 600 TRAIL

| Kaliber | Kap. | Gesamtlänge mm | Lauflänge mm | Gewicht g |
|-------------------|------|----------------|--------------|-----------|
| 223 Rem.; 7,62x39 | 10 | 690-890 | 412 | 2800 |

Die CZ 600 TRAIL ist ein kompaktes, präzises Repetiergewehr mit einem Teleskopschaft und Bedienelementen im Stil der BREN 2. Lange Picatinny-Schienen befinden sowohl auf der Aluminium-Systemhülse als auch auf dem Vorderschaft. Die Waffe ist in den beliebten Kalibern .223 Rem. und 7,62x39 erhältlich.

Die CZ 457 ist der neue Maßstab bei Randfeuer-Repetierbüchsen, ob als Trainingsgewehr, zum sportlichen Schießen oder zur Jagd auf kleine Wildarten! Die CZ 457-Serie bietet ihnen einen außergewöhnlichen Schusskomfort in Form einer einfachen, schnellen und zuverlässigen Bedienung auch mit einer montierten Zielloptik. Für die maximale Sicherheit ist sie mit einer positiven Sicherung an der rechten Seite des Systems, einer Warnung und einer eigenständigen Bedienung des Verschlussauszugs ausgestattet. Zu einer spürbaren Verbesserung der Genauigkeit trägt ein neuer, einstellbarer Abzugsmechanismus mit einem niedrigen Widerstand bei. Gleichzeitig wurde das Gewicht des Schlagbolzens bedeutend verringert und eine neue, präzisionsfördernde Systembettung eingeführt. Eine revolutionäre Neuheit ist die extrem langlebige Korrosionsschutz-Oberflächenbehandlung der Metallteile, die in diesem Segment konkurrenzlos ist.



1.324,00

CZ 457 MDT

| Kaliber | Kap. | Gesamtlänge mm | Lauflänge mm | Gewicht g |
|---------|------|----------------|--------------|-----------|
| .22 LR | 5 | 1010 | 525 | 3400 |

Ein Sportmodell mit einem attraktiven Duraluminium-Gehäuse der renommierten Marke MDT. Der kannelierte Lauf mit Patronenlager in Match-Qualität ist mit einer Mündungsbremse ausgestattet; der Schaft verfügt über eine höhenverstellbare Schaftbacke. Mit Hilfe der vier mitgelieferten Schaftkappen-Abstandshalter lässt sich der LOP verändern. Und die Picatinny-Schiene mit 25 MOA Vorneigung ermöglicht ein einfaches Einschießen des Zielfernrohrs auch auf größere Entfernungen.



770,00

CZ 457 AMERICAN

| Kaliber | Kap. | Gesamtlänge mm | Lauflänge mm | Gewicht g |
|--------------------------|------|----------------|--------------|-----------|
| .17 HMR, .22 WMR, .22 LR | 5 | 1086 | 630 | 2800 |

Ein Kleinkalibergewehr, das eine Hommage an die klassischen, amerikanischen Jagd- und Sportgewehre darstellt. Der edel lackierte Schaft des American Modells wird aus hochwertigem Walnussholz gefertigt, wobei Schwalbenschwanz auf den Griff-Flächen mit einem Lilienmotiv verziert sind. Der dünnwandige, kaltgeschmiedete Lauf ist 630 mm lang und trägt kein mechanisches Visier.



628,00

CZ 457 SYNTHETIC

| Kaliber | Kap. | Gesamtlänge mm | Lauflänge mm | Gewicht g |
|--------------------------|------|----------------|--------------|-----------|
| .17 HMR, .22 WMR, .22 LR | 5 | 865 | 412 | 2400 |

Das Modell CZ 457 Synthetic ist für die schwersten Witterungsbedingungen konzipiert und kombiniert extrem beständige Oberflächenbehandlung durch Nitrieren mit robustem, schwarzem Polymerschaft. Ebenso wie alle anderen Waffen der Serie 457 nutzt auch das Modell Synthetic das System der leicht austauschbaren Läufe, das den Umbau der Länge, des Profils und des Kalibers des Laufs in wenigen Minuten erlaubt.



957,00

CZ 457 THUMBHOLE

| Kaliber | Kap. | Gesamtlänge mm | Lauflänge mm | Gewicht g |
|--------------------------|------|----------------|--------------|-----------|
| .17 HMR, .22 WMR, .22 LR | 5 | 1010 | 525 | 3500 |

Perfekte Ergonomie, originale Eleganz. Ein solches Kompliment verdankt dieses Modell dem völlig neuen Schaft Thumbhole aus hochfestem, grau-braunem Laminatholz mit untraditionell integriertem Abzugsbügel. Das sophistische Schaftdesign erlaubt Links- und Rechtshändern bequemes Bedienen und ist für genaues Schießen auf mittlere bis längere Entfernungen bestimmt.



793,00

CZ 457 VARMINT

| Kaliber | Kap. | Gesamtlänge mm | Lauflänge mm | Gewicht g |
|--------------------------|------|----------------|--------------|-----------|
| .17 HMR, .22 WMR, .22 LR | 5 | 981 | 525 | 3200 |

Auch in der neuen Modellreihe CZ 457 darf die beliebte Version mit lackiertem Schaft vom Typ American und schwerem 525mm-Lauf nicht fehlen. Sie eignet sich ideal für präzises Sport- und Jagdschießen auf mittlere und längere Distanzen. Für die Montage eines Zielfernrohrs wurde eine 11 mm Prismenschiene im System integriert.



957,00

CZ 457 VARMINT MTR

| Kaliber | Kap. | Gesamtlänge mm | Lauflänge mm | Gewicht g |
|-----------------|------|----------------|--------------|-----------|
| .17 HMR, .22 LR | 5 | 967 | 525 | 3900 |

Hochpräzises Modell mit einem Spezialschaft aus ausgesuchtem Walnussholz. Dickwandiger, kaltgeschmiedeter Matchlauf im Kaliber .22 LR, ausgestattet mit einem Matchverschluss. Aufgrund dieser und weiteren Verbesserungen der Reihe CZ 457 wird auf 50 Meter ein Schussbild mit einem Streukreis von 15 mm garantiert. Auch im Kaliber .17 HMR Kaliber erhältlich..



1.033,00

CZ 457 ROYAL

| Kaliber | Kap. | Gesamtlänge mm | Lauflänge mm | Gewicht g |
|--------------------------|------|----------------|--------------|-----------|
| .17 HMR, .22 WMR, .22 LR | 5 | 865 | 412 | 2900 |

Mit diesem Originalmodell kehrt die Česká Zbrojovka a.s. zum Ursprung der Kleinkalibergewehre zurück. Der Schaft aus ausgewähltem Nussbaumholz ist mit einer Backe und einer Nase aus veredeltem Material ausgestattet.

NEW



1.286,00

CZ 457 LRP BLACK

| Kaliber | Kap. | Gesamtlänge mm | Lauflänge mm | Gewicht g |
|---------|------|----------------|--------------|-----------|
| .22 LR | 5 | 1010 | 525 | 3900 |

Eine neue Version dieses beliebten Modells für präzises Schießen auf große Entfernungen. Es verfügt über einen dickwandigen und kannelierten, kaltgeschmiedeten 20-Zoll-Lauf, ein Patronenlager in Match-Qualität und eine wirkungsvolle Mündungsbremse. Alle wichtigen Funktionen des schwarzen Schaftes im Target-Stil sind einstellbar. Eine Picatinny-Schiene mit 25 MOA Vorneigung ermöglicht das einfache Einschießen des Zielfernrohrs.



1.325,00

CZ 457 LRP

| Kaliber | Kap. | Gesamtlänge mm | Lauflänge mm | Gewicht g |
|---------|------|----------------|--------------|-----------|
| .22 LR | 5 | 1010 | 525 | 3800 |

Ein Modell für Schützen, die das hervorragende Genauigkeitspotential der Serie CZ 457 voll ausnutzen wollen. Das Kleinkaliber CZ 457 LRP hat einen kannelierten 20" Lauf des Typs Varmint mit MATCH-Kammer. Der Schaft CZ 457 LRP hat eine Soft-Touch Oberfläche, einen markanten Pistolengriff, einen verbreiterten Vorschäft, angeraute Griffflächen und einen für das Halten mit der anderen Hand angepassten Kolben.



1.056,00

CZ 457 AT-ONE

| Kaliber | Kap. | Gesamtlänge mm | Lauflänge mm | Gewicht g |
|---------|------|----------------|--------------|-----------|
| .22 LR | 5 | 938 | 525 | 3600 |

Diese speziell designte Waffe ist mit einem Varmint-Lauf mit MATCH-Lager und einem massiven Schaft aus laminierem Holz des bekannten amerikanischen Herstellers Boyds versehen, der über einen einfach verstellbaren Schaftücken und -kappe verfügt. Der per Knopfdruck abnehmbare seitliche Riemenbügel kann auf beiden Seiten des Schaftes montiert werden.



754,00

CZ 457 CAMO STAINLESS

| Kaliber | Kap. | Gesamtlänge mm | Lauflänge mm | Gewicht g |
|---------|------|----------------|--------------|-----------|
| .22 LR | 5 | 977 | 525 | 2400 |

Unser 22-LR-Modell für den jagdlichen Einsatz wurde für Kunden geschaffen, die den Einsatz hochwertiger Materialien in ihrer Waffe schätzen. Zusätzlich zu den bekannten Vorteilen der CZ 457-Serie verfügt das Gewehr über einen bewährten Polymerschäft mit Camouflage-Muster und Soft-Touch-Einlagen sowie einen dünnwandigen Stainless-Steel-Lauf mit hoher Widerstandsfähigkeit gegen widrige Wetterbedingungen.

Hier handelt es sich um die für den Zivilmarkt zugelassene, halbautomatische Variante des bekannten Sturmgewehrs aus dem Hause CZ. Mit ihrem geringen Gewicht, der einfachen ergonomischen Bedienbarkeit (rechts und linkshändig), ihrer bewährten Robustheit und Zuverlässigkeit unter extremen Bedingungen, ist die BREN 2 Ms die perfekte Waffe für Sport, Freizeit und Sicherheitskräfte. Der Kaltgehämmerte Lauf sorgt für höchste Präzision und Langlebigkeit. Mit Klappschaft, beidseitigen Bedienelementen (Verschlussfang, Sicherung und Ladehebel) und einer Picatinny Schnittstellen nach Mil. Std. 1913 zur Montage von diverser Zubehör. Kimme und Korn (BUIS) sind im Lieferumfang wie abgebildet enthalten. Die Waffe wird nach österreichischem Recht mit einem 10 Schuss Magazin ausgeliefert, für Sportschützen mit entsprechender Bewilligung sind auch 30 Schuss Magazine erhältlich.



3.016,00

CZ BREN 2 MS

| Kaliber | Material Oberfläche | Visierung | Kap. | Lauflänge mm | Gewicht g |
|----------|---------------------|-----------|------|--------------|----------------|
| .223 Rem | ST | fest | 30 | 280 | 2,97 ± 0,05 kg |



Verschlussfang und Sicherung: gut erreichbar, beidseitig bedienbar



Effektiver Mündungsfeuerdämpfer



Pistolengriff mit Stauraum und austauschbarem Griffbügel



Verstellbarer Klapp-Schaft



Auswechselbarer Vorderschaft



Beidseitig bedienbarer Ladehebel



CZ SCORPION EVO 3 S1

Die halbautomatische Version der legendären Maschinenpistole – hochpräzise, leicht, einfach bedienbar und zuverlässig. Jetzt als kurze zivile Version mit 8“ Lauf und als Carbine Variante mit 16“ Lauf mit Mündungsgewinde im Kaliber 9x19 erhältlich. Mit Klappschaft, beidseitigen Bedienelementen (Verschlussfang, Sicherung und Ladehebel) und einer Picatinny Schnittstellen nach Mil. Std. 1913 zur Montage von diverser Zubehör. Kimme und Korn (BUIS) sind im Lieferumfang wie abgebildet enthalten. Die ideale Waffe für dynamische Schießsportdisziplinen, Selbstverteidigung oder Sicherheitsbehörden. Der Rahmen aus Glasfaser-verstärktem Polymer ist für den harten Einsatz unter extremen Bedingungen konstruiert und entsprechend unempfindlich und langlebig. Die Waffe wird nach österreichischem Recht mit einem 10 Schuss Magazin ausgeliefert, für Sportschützen mit entsprechender Bewilligung sind auch 20 Schuss Magazine erhältlich.



2.043,00

CZ SCORPION EVO 3 S1

| Kaliber | Material Oberfläche | Visierung | Kap. | Laufänge mm | Gewicht g |
|------------|---------------------|-----------|-------|-------------|----------------|
| 9 mm Luger | ST | fest | 10,20 | 412 | 2,87 ± 0,05 kg |



Rahmen, Vorderschaft und Abzugsgehäuse aus hoch belastbarem, fiberglasverstärktem Polymer



Beidseitig bedienbarer Ladehebel



Leicht bedienbarer Verschlussfanghebel



Horizontal verstellbarer Pistolengriff



Mündungsgewinde mit passendem Feuerdämpfer



Verstellbarer Klapp-Schaft



Die **SCHIESSARENA ZANGTAL** ist in einem 35 ha großen Kessel funktional eingebettet. Jäger, Sport- und Hobbyschützen finden hier optimale Übungsmöglichkeiten in allen Disziplinen.

ES STEHEN ZUR VERFÜGUNG:

- 1 x SCHROT-Stand im Freien: TRAP FO, FA, FU (10 & 15 m)
- 3 x SCHROT-Stand im Freien: JAGDPARCOURS
- 2 x SCHROT-Stand im Freien: JUNGJÄGERAUSBILDUNG
- 12 x KUGEL-Stand im Freien: 100 m Zuganlage
- 2 x KUGEL-Stand im Freien: 50 m Zuganlage
- 1 x KUGEL-Stand im Freien: 50 m „Laufender Keiler“
- 4 x KUGEL-Stand in der Halle: 100 m Zuganlage
- 1 x KUGEL-Stand in der Halle: 200 m elektronisch
- 1 x KUGEL-Stand in der Halle: 300 m elektronisch
- 8 x KURZWAFFE in der Halle: 10 m bis 25 m Zuganlage

LEIHWAFFEN/TESTWAFFEN:

Ein großes Angebot von aktuellen Leihwaffen steht in unserem Shop für Sie zur Verfügung!



SCHROT

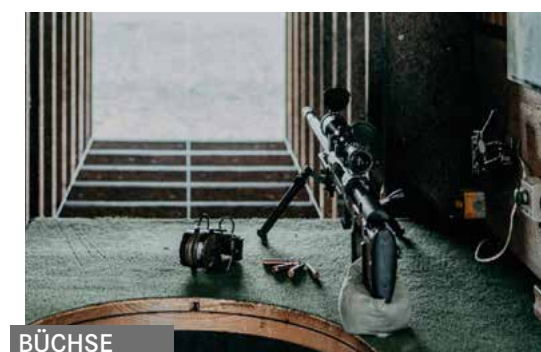

BÜCHSE



KURZWAFFE



ANFAHRT:

A2 Abfahrt Mooskirchen – Kreisverkehr dritte Ausfahrt - B70 Pakerstraße bis Voitsberg – bei Krems nicht die Umfahrung wählen sondern rechts in die Grazer Vorstadt – beim Kreisverkehr die zweite Ausfahrt nehmen – auf der Grazer Vorstadt bis zum nächsten Kreisverkehr bleiben – die erste Ausfahrt in die Schießplatzstraße nehmen – diese führt direkt zur Schießstätte Zangtal.

| | |
|-----------|--------|
| GRAZ | 40 km |
| JUDENBURG | 55 km |
| KLAGENURT | 120 km |



DIE STEIRISCHE JAGD

Natur verpflichtet.

ÖFFNUNGSZEITEN:

Dienstag bis Samstag: 09:00 bis 18:00 Uhr
Im Freien: 12:00 bis 14:00 Uhr
Kein Schießbetrieb!
Sonn- u. Feiertags: Geschlossen!

KETTNER SCHIESSARENA GmbH - ZANGTAL

Schießplatzstraße 12, A-8570 Voitsberg
Tel. +43 (0) 2626/200 26-445, zangtal@kettner.com

www.schiessarena-zangtal.at



1.931,00

SLB LA-15 BLACK LION 14,5" LL

| Kaliber | Beschreibung |
|--------------|--|
| .300 AAC/BLK | Laufänge 14.5", 6-Positionen Teleskopschaft (commercial spec.), Keymod-Handschutz, Flip-Up Visier, A2 -Pistolengriff, 1 Magazin (10 Schuss), Reinigungs-Set, Bedienungsanleitung |



1.931,00

SLB LA-15 BLACK LION 16/75" LL

| Kaliber | Beschreibung |
|----------|---|
| .223 REM | Laufänge 16/75", 6-Positionen Teleskopschaft (commercial spec.), Keymod-Handschutz, Flip-Up Visier, A2 -Pistolengriff, 1 Magazin (10 Schuss), Reinigungs-Set, Bedienungsanleitung |



2.213,00

SLB LA-15 LOW PROFILE 12,5"

| Kaliber | Beschreibung |
|--------------|---|
| .300 AAC/BLK | Laufänge 12.5", 6-Positionen Teleskopschaft, Keymod-Handschutz, Flip-Up Visier, ergonomischer Griff, 1 Magazin (10 Schuss), Reinigungs-Set, Bedienungsanleitung |



3.016,00

SLB LA-15 SPECIAL FORCE 12,5"

| Kaliber | Beschreibung |
|----------|--|
| .223 REM | Laufänge 12.5", 6-Positionen Teleskopschaft, Keymod-Handschutz, Kornträger und Tragegriff (Carry Handle) abnehmbar, ergonomischer Griff, 1 Magazin (10 Schuss), Reinigungs-Set, Bedienungsanleitung, Cerakote Beschichtung Farbe "FDE = flat dark earth" |



1.985,00

Upper LA-15 18" PISTON

| Kaliber | Beschreibung |
|---------------|---|
| .224 VALKYRIE | Laufänge 18", Gas-Piston System mit Verstellmöglichkeit, 1 Magazin (10 Schuss), Reinigungs-Set, Bedienungsanleitung |



1.269,00

Upper LA-15 12.5"

| Kaliber | Beschreibung |
|--------------|--|
| .300 AAC/BLK | Laufänge 12.5", 1 Magazin (10 Schuss), Reinigungs-Set, Bedienungsanleitung |



1.345,00

Upper LA-15 14,5"

| Kaliber | Beschreibung |
|-----------|--|
| 7,62 x 39 | Laufänge 14,5", 1 Magazin (10 Schuss), Reinigungs-Set, Bedienungsanleitung |



1.714,00

Upper LA-15 12,5"

| Kaliber | Beschreibung |
|---------|--|
| 9 x 19 | Laufänge 12,5", 1 Magazin (10 Schuss), Reinigungs-Set, Bedienungsanleitung |



2.790,00

Upper LA-10 20" PISTON

| Kaliber | Beschreibung |
|---------------|---|
| 6,5 CREEDMOOR | Laufänge 20", Gas-Piston System mit Verstellmöglichkeit, 1 Magazin (10 Schuss), Reinigungs-Set, Bedienungsanleitung |



2.213,00

SLB LA-15 COMMANDO

| Kaliber | Beschreibung |
|---------|--|
| 9 x 19 | Laufänge 11", 6-Positionen Teleskopschaft, Keymod-Handschutz, ergonomischer Griff, Flip-Up Visier, 1 Magazin (10 Schuss) |



2.799,00

SLB LA-15 A2 PISTON 12,5"

| Kaliber | Beschreibung |
|--------------|--|
| .300 AAC/BLK | Laufänge 12,5", Kurzhub-Gassystem "short stroke piston", 6-Positionen Teleskop- schaft, Keymod-Handschutz, Flip-Up Visier, ergonomischer Griff, 1 Magazin (10 Schuss), Reinigungs-Set, Bedienungsanleitung |



3.341,00

SLB LA-10 STANDARD 20" FULL STOCK

| Kaliber | Beschreibung |
|----------|--|
| .308 WIN | Laufänge 20", Langer Keymod-Handschutz, Match Abzug, Flip-Up Visier, ergonomischer Griff, 1 Magazin (10 Schuss), Reinigungs-Set, Bedienungsanleitung |

SABATTI ROVER TACTICAL EVO BLACK



Neues Laufprofil: Multi Radial Rifling
Fiberglasverstärkter Synthetik Schaft
mit verstellbarem Schaftücken
Matchabzug
Lauflänge: 71 cm
Laufdurchmesser an der Mündung: 28 mm
Gewicht: 6,35 kg

KALIBER: 6,5x47 Lapua, 6,5 Creedmoor, 6,5x55 SE, .308Win., .300Win.Mag.

Auch erhältlich als
TACTICAL EVO Desert &
TACTICAL EVO Chrome

ab **1.468,-**

SABATTI TACTICAL EVO US DESERT



Matchabzug
Abzugsgewicht: 600 g
7 Schuss Magazin
Lauflänge: 560 mm
Mündungsgewinde 5/8" x 24 UNEF
Gesamtlänge: 1140 cm
Laufdurchmesser an der Mündung: 22 mm
Gewicht: 5,5 kg

Kaliber: 6,5 Creedmoor, .308Win., .300Win.Mag.

Auch erhältlich als
TACTICAL EVO US Black &
TACTICAL EVO US Chrome

ab **1.869,-**

SABATTI STR SPORT RED



Matchabzug
Abzugsgewicht: 600 g
3 Schuss Magazin
Lauflänge: 710 mm
Mündungsgewinde 5/8" x 24 UNEF
Picatinnysschiene mit 20MOA Vorneigung
Gesamtlänge: 1190 mm
Laufdurchmesser an der Mündung: 28 mm
Gewicht: 6,3 kg

Kaliber: 6,5 Creedmoor, .308Win., 300Win.Mag.

Auch erhältlich als
STR Sport Black

ab **2.209,-**

SABATTI ST18



Laufprofil: MRR
Laufdurchmesser an der Mündung: 22 mm
Verstellbarer Alu-Klappschaft inkl. Keymod Vorderschaft
Kaliber: 6,5 Creedmoor, .308Win.

ab **1.739,-**



SABATTI SAPHIRE TACTICAL CARBON



Matchabzug - Abzugsgewicht: 600 g
3 Schuss Magazin
Mündungsgewinde: 5/8" x 24 UNEF
Höhenverstellbarer Kunststofflochschaft
Carbon ummantelter Matchlauf
Gesamtlänge: 1.140 mm
Lauflänge: 600 mm
Mündungsdurchmesser: 28 mm
Gewicht: ca. 4,1 kg

Kaliber: .308Win., .300Win.Mag.

ab **2.149,-**

SABATTI SAPHIRE E. R. (EXTENDED RANGE)



Matchabzug - Abzugsgewicht: 600 g
3 Schuss Magazin
Picatinnysschiene am Vorderschaft
Mündungsgewinde: M14x1
Lauflänge: 510 mm
Mündungsdurchmesser: 17 mm
Gewicht: ca. 3,2 kg

Kaliber: .308Win., .270Win., .30-06Spr., 6,5x55 SE, 6,5 Creedmoor, .300Win.Mag.

ab **1.399,-**

TLD RED



Matchabzug
Abzugsgewicht: 600 g
3 Schuss Magazin
Lauflänge: 710 mm
Mündungsgewinde 5/8" x 24 UNEF
Gesamtlänge: 1120 mm
Laufdurchmesser an der Mündung: 28 mm
Gewicht: 6,5 kg

Kaliber: 6,5 Creedmoor, .308Win.

ab **1.763,-**

TLD GOLD



Matchabzug
Abzugsgewicht: 600 g
3 Schuss Magazin
Lauflänge: 710 mm
Mündungsgewinde 5/8" x 24 UNEF
Gesamtlänge: 1120 mm
Laufdurchmesser an der Mündung: 28 mm
Gewicht: 6,5 kg

Kaliber: 6,5 Creedmoor, .308Win.

ab **1.763,-**



SABATTI ROVER Lochschaft



Rückstecher
3 Schuss Klappdeckelmagazin
Mündungsgewinde: M 14x1
Laufänge: 560 mm
Gesamtlänge: 1.090 mm
Mündungsdurchmesser: 15 mm
Gewicht: ca. 3,3 kg
**KALIBER: .270Win., .308Win.,
.30-06, .300Win.Mag.**

ab **897,-**



SABATTI ROVER Lochschaft, inkl. Fixmontage & ZEISS CONQUEST V4 3-12x56, Abs. 60

Leuchtabsehen



statt 2.490,-

ab **2.010,-**

Rückstecher
3 Schuss Klappdeckelmagazin
Mündungsgewinde: M 14x1
Laufänge: 560 mm
Gesamtlänge: 1.090 mm
Mündungsdurchmesser: 15 mm
Gewicht: ca. 3,3 kg
**KALIBER: .270Win., .308Win.,
.30-06, .300Win.Mag.**



Leuchtabsehen 60
Extrem feiner und
heller Leuchtpunkt

SABATTI SAPHIRE



Stecher
Integrierte Picatinny-Schiene
3 Schuss Magazin
Mündungsgewinde: M14x1
Laufänge: 560 mm
Mündungsdurchmesser: 15 mm
Gewicht: ca. 3,2 kg
**Kaliber: .308Win., .270Win., .30-06Spr.,
6,5 Creedmoor, 6,5x55 SE, 7x64, .300Win.Mag.**

Auch erhältlich als
Saphire Synthetic

ab **1.379,-**

SABATTI SAPHIRE SYNTHETIC LOCHSCHAFT



Tech. wie Saphire
Kunststoff-Lochschaft mit Soft Touch Beschichtung
**Kaliber: .308Win., .270Win., .30-06Spr.,
6,5 Creedmoor, 6,5x55 SE, 7x64, .300Win.Mag.**

ab **1.190,-**

SABATTI ROVER HUNTER CLASSIC



Holzschäft mit verstellbarem Schaft Rücken
Integrierte Picatinny-Schiene
3 Schuss Magazin
Mündungsgewinde: M14x1
Laufänge: 560 mm
Mündungsdurchmesser: 16 mm
Gewicht: ca. 3,2 kg
KALIBER: .30-06, .308 Win, .300 Win.Mag.

ab **1.099,-**

SABATTI ROVER HUNTER



Polymer-Schaft mit verstellbarem Schaft Rücken
Integrierte Picatinny-Schiene
3 Schuss Magazin
Mündungsgewinde: M14x1
Laufänge: 560 mm
Mündungsdurchmesser: 16 mm
Gewicht: ca. 3,2 kg
KALIBER: .308Win., .30-06Spr., .300Win.Mag.

ab **905,-**

SABATTI URBAN SNIPER BLACK



Neues Laufprofil: Multi Radial Rifling
Mündungsbremse abnehmbar
Lochschaft mit verstellbarem Schaft Rücken
Laufänge: 51 cm
Laufdurchmesser an der Mündung: 22 mm
KALIBER: .308Win.

ab **1.349,-**

SABATTI URBAN SNIPER CAMO



Neues Laufprofil: Multi Radial Rifling
Mündungsbremse abnehmbar
Lochschaft mit verstellbarem Schaft Rücken
Laufänge: 51 cm
Laufdurchmesser an der Mündung: 22 mm
KALIBER: .308Win.

ab **1.399,-**



SABATTI MASTER LIGHT LUXUS



schlankes, hochfestes Stahlbaskül
geschmiedeter Lauf, Breitriegelverschluss & Rückstecher
ausgesuchtes Nussholz, Ölschliff
bayrische Backe, ventilierte Schaftkappe
Universalschiene
Kolbenhalssicherung
Laufänge: 60 cm
KALIBER: 20/76
.22 Hornet, .222 Rem., 5,6x50RMag.,
.308Win., .30-06

ab **1.798,-**

SABATTI MASTER LIGHT LUXUS, inkl. Fixmontage & ZEISS CONQUEST V4 3-12x56, Abs. 60



Leuchtabsehen

schlankes, hochfestes Stahlbaskül
geschmiedeter Lauf
Breitriegelverschluss
Rückstecher
ausgesuchtes Nussholz
Ölschliff
bayrische Backe
ventilierte Schaftkappe
Universalschiene
Kolbenhalssicherung
Laufänge: 60 cm
KALIBER: 20/76
.22 Hornet, .222 Rem., 5,6x50RMag.,
.308Win., .30-06

statt 3.416,-

ab **2.733,-**

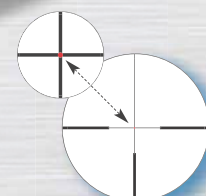

Leuchtabsehen 60
Extrem feiner und
heller Leuchtpunkt

SABATTI LOCHSCHAFT GRÜN

Passend f. K98 / M98
Farbe: grün oder schwarz
Soft Touch beschichtet

ab **269,-**



CROSS RIFLE 16" BLACK



| Kaliber | Magazinkap. | Gewicht | Länge | Laufänge |
|-----------------|-------------|---------|--------|--------------|
| 308 Win, 6,5 CM | 5 Schuss | 2.940 g | 927 mm | 16" (406 mm) |

Repetierer, extrem leicht, voll verstellbarer und klappbarer SIG-Präzisionsschaft, ergonomischer M-LOK-Vorderschaft, schwarz eloxierter Aluminum Receiver, Edelstahl-Lauf, Polymer-Magazin, 2-Stage Match Abzug, Picatinny-Schiene, Dralllänge: 1:10, Laufgewinde: 5/8 in - 24

ab **2.710,-**

CROSS RIFLE 16" CAMO



| Kaliber | Magazinkap. | Gewicht | Länge | Laufänge |
|-----------------|-------------|---------|--------|--------------|
| 308 Win, 6,5 CM | 5 Schuss | 2.940 g | 927 mm | 16" (406 mm) |

Repetierer, extrem leicht, voll verstellbarer und klappbarer SIG-Präzisionsschaft, ergonomischer M-LOK-Vorderschaft, schwarz eloxierter Aluminum Receiver, Edelstahl-Lauf, Polymer-Magazin, 2-Stage Match Abzug, Picatinny-Schiene, Dralllänge: 1:10, Laufgewinde: 5/8 in - 24

ab **3.048,-**

716® PATROL SPORT 16,6"



| Kaliber | Magazinkap. | Gewicht | Länge | Laufänge |
|---------|-------------|---------|--------|----------------|
| 308 Win | 10 Schuss | 4370 g | 975 mm | 16,6" (421 mm) |

AR10-basiertes halbautomatisches Gewehr, gewohnte Handhabung, beidseitige Bedienbarkeit, Schubschaft - individuell anpassbar auf Ihre Bedürfnisse, einstellbares Gasventil - konfigurierbar für jede Eventualität, indirekter Gasdrucklader - weniger stark beanspruchter Verschluss, Gas - PISTON System, Laufgewinde: 5/8 in - 24

AUCH ALS
DMR VARIANTE
ERHÄLTlich!

ab **3.299,-**

SSG 3000 PATROL MADE IN GERMANY



| Kaliber | Magazinkap. | Gewicht | Länge | Laufänge |
|---------|-------------|---------|----------|--------------|
| 308 Win | 5 Schuss | 4.970 g | 1.195 mm | 24" (650 mm) |

SSG 3000 in neuer Konfiguration für Schießsport und Jagd, Stahlsystem, integrierte Montageschiene, Kunststoffschäft mit SoftTouch, Mündungsgewinde: 5/8x24 UNEF

statt 2.799,-

2.299,-

RESTPOSTEN!
NUR SOLANGE DER
VORRAT REICHT.



Die exklusiven Schichtholzschäfte sind für die meisten Waffentypen verfügbar. Die gängigsten Typen haben wir hier für Sie aufgelistet:
Sauer 100 // Mauser M98 // Blaser R93 (nur Professional Modelle) // Blaser R8 (nur Professional Modelle) // Tikka T3 // Howa 1500 // Remington 700 SA/LA // Savage 12/16 // Sako 75 & 85

Alle
erhältlichen
Farben für
Holzschäfte
im
Überblick:



Infos unter: www.grsfirestocks.com

GRS BIFROST



BIFROST

in grün und braun
erhältlich

ab 675,-

Widerstandsfähiges Verbundmaterial
mit 50% Glasfaserverstärkung
In Grün und Braun erhältlich
Verstellbare Schaftlänge: 30 mm
Verstellbarer Schaft Rücken: 30 mm
Gewicht: ca. 1,35 kg

GRS BERSERK



BERSERK

ab 585,-

Widerstandsfähiges Durethan
mit 15% Glasfaserverstärkung
Verstellbare Schaftlänge: 33,5 - 36,5 cm
Verstellbare Schaft Rücken: 30 mm
Schlanker Pistolengriff und Vorderschaft
Gewicht: ca. 1,3 kg

GRS HUNTER LIGHT



ab 769,-

6 verschiedene Farben
Verstellbare Schaftlänge: 32,5 cm
Verstellbarer Schaft Rücken: 30 mm
Gewicht: ca. 1,05 kg

GRS SPORTER



ab 785,-

6 verschiedene Farben
Verstellbare Schaftlänge: 35 - 38 cm
Verstellbarer Schaft Rücken: 30 mm
Gewicht: ca. 1,4 kg

GRS WARG



in grün, braun und
schwarz erhältlich

ab 945,-

Verstellbare Schaftlänge: 35-38 cm
Verstellbarer Schaft Rücken: 30 mm
Picatinny-Schiene am Vorderschaft

GRS RAGNAROK



ab 1.792,-

Aluminium Klappschaft
Verstellbare Schaftlänge: 35-38 cm
Verstellbarer Schaft Rücken: 30 mm
Picatinny-Schiene am Vorderschaft
Nur für Blaser R8 / R93, links- od. rechtshand!
Nur für prof. Systeme!



Keine Lust auf „Out of the Box“-Guns?

Egal ob Büchsenmacherarbeiten, Reparaturarbeiten, Waffenbeschichtungen oder die passende Optik: Wir helfen Ihnen bei der Veredelung bzw. Individualisierung Ihrer Waffen und Waffenteile.



Büchsenmacherarbeiten



Lasertechnik



Customwaffen



Waffenbeschichtung



Sonderanfertigungen



Waffenhandel



Hermann und Christoph Hanz

Wir, Hermann und Christoph Hanz, haben es uns zum Ziel gemacht, Präzisionswaffen sowie Zubehörteile für den Schießsport zu entwickeln und auf den Markt zu bringen.

Die jahrelange Erfahrung unseres Teams erlaubt es uns, maßgeschneiderte Produkte für den jeweiligen Anwendungsfall zu konstruieren und zu produzieren.

Wir legen höchsten Wert auf Qualität! Darum werden unsere Teile in unserer österreichischen Produktion aus den hochwertigsten Materialien gefertigt.

Hanz GmbH
Bahnhofstraße 8, A-4481 Asten
Tel.: +43 676 71 14 99 0 / +43 660 44 81 230
E-Mail: shop@hanz-arms.at



www.hanz-arms.at
www.das-waffengeschäft.at

MADE IN GERMANY

SCHONZEITGEWEHRE

HW 60 J

Ist die perfekte Waffe für die Jagd auf Raub- und kleines Schalenwild. Fühlig leicht, gut ausbalanciert und mit sehr guter Schussleistung. Präzise gezogener Lauf, Perlkornt mit Kornschutz, Standvisier, HW 60 J: bewährter Zylinderschluß mit doppelter Verriegelung. Doppelzügelstecher mit seitlicher, lautloser Schiebesicherung. Fühiger Nußbaumschaft mit ausgeprägter Backe, fein geschnittene Fischhaut am Vorderschaft und am Pistolengriff, Pistolengriffkappchen, Schaftkappe, mit 2 montierten Riemenbügeln.



Laufänge: 580 mm
Gesamtänge: 1.060 mm
Gewicht: ca. 2,95 kg

| | |
|------------|-----------------|
| .22 l.f.B. | 941,50 |
| .222 Rem. | 1.541,50 |
| .22 Magnum | 941,50 |
| .17 HMR | 1.352,00 |
| .22 Hornet | 1.377,50 |
| .17 Hornet | 1.541,00 |

Magazin: .22 l.f.B., für 5 Patronen. 22 Magnum und 22 Hornet für 4 Patronen, 222 Remington für 3 Patronen

Ersatzmagazine für alle Kaliber **138,00**
Mehrpreis Lochschaft **100,00**
Mehrpreis Laufgewinde **95,50**

HW 66 JAGD MATCH

Speziell für das jagdliche Schießen, aber auch als Jagdbüchse führbar. Leicht zu handhaben und ausgewogen. Technische Ausführung wie HW 60J, jedoch mit zylindrischem Matchlauf ohne Visierung. Wahlweise mit Match- oder Direktabzug lieferbar, gegen Aufpreis auch mit Doppelzügelstecher. Jagdlicher Matchschaft mit Punzierung, Kaisergriff und Gummischaftkappe.



Laufänge: 560 mm
Gesamtänge: 1.045 mm
Gewicht: 3,85 kg

| | |
|------------|-----------------|
| .22 l.f.B. | 1.408,00 |
| .222 Rem. | 1.550,50 |
| .22 Hornet | 1.408,00 |
| .17 HMR | 1.453,00 |
| .17 Hornet | 1.550,50 |



Mehrpreis Doppelzügelstecher **95,50**
Mehrpreis Einzellader **95,50**
Mehrpreis Einzellader **95,50**

HW 66 PRODUCTION

Das neueste Modell als Allroundwaffe für das Scheibenschießen und den jagdlichen Einsatz. Schwerer Varmint-Lauf, ohne Visier, Stecherartig weicher, verstellbarer Druckpunktabzug mit seitlich, lautloser Schiebesicherung. Fühiger Nußbaumschaft im klassischen „American Style“ für Rechts- und Linkshänder, Gummischaftkappe.



Laufänge: 560 mm
Gesamtänge: 1.045 mm
Gewicht: 3,15 kg

| | |
|-----------------------------------|-----------------|
| .22 l.f.B. | 949,00 |
| .222 Rem. | 1.405,50 |
| .22 Hornet (Stainless-Steel-Lauf) | 1.262,50 |
| .17 HMR | 1.242,00 |
| .17 Hornet | 1.405,50 |



Mehrpreis Lochschaft **100,00**
Mehrpreis Laufgewinde **95,50**

SPORTWAFFEN

waffen-dorfner.at



Fortmeier Büchse Mod: 2002 TD € 4.790,00
(ohne ZF) Kal. .338 LM, 9,5 x 70, .375 CT, .375 ST, Kal. .408 CT, .416 Tyr.
mit Standard MB. (Andere Kaliber auf Anfrage.)

Lange ZF Schiene € 312,00
ventiliert mit 0 oder 30 MOA



Erddorn € 309,00
Design Kolms

Picatinny Zapfen € 115,00
zur Montage auf Picatinny, UIT-Schiene oder KEYMODE

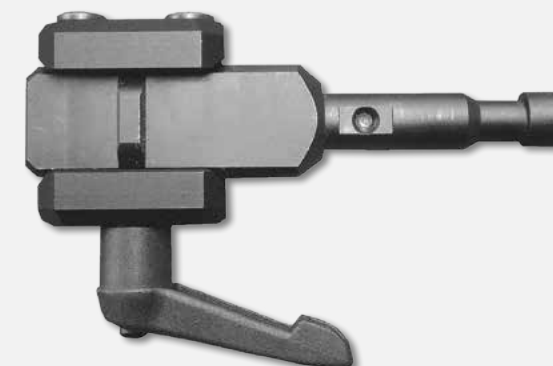

Fortmeier Bipod #H184 und #H171 € 295,00
für Versa Pot Aufnahme (Parker Hale)
Fortmeier Bipod #H210 € 295,00
Lange Version für Montage auf Picatinny Schiene ober dem Lauf.

UIT Schiene



KEYMODE





Wir sorgen für WERTE mit BESTAND!

„JAGD ÖSTERREICH“ ist der Zusammenschluss der neun unabhängigen Landesjagdverbände Österreichs und vertritt die Interessen aller 130.000 Jägerinnen und Jäger auf nationaler und internationaler Ebene.

LEBENSRAUM

WILD & DESSEN LEBENSÄRÄUME
IN SEINER VIELFALT SCHÜTZEN

NATURVERBUNDEN
UMWELTBEWUSST
PARTNERSCHAFTLICH



WILDBRET

HOCHWERTIGES WILDBRET AUS
HEIMISCHEN REVIEREN GEWINNEN

WILDTIERGERECHT
SORGFÄLTIG
QUALITÄTSMOLL



TRADITION

WISSEN ÜBER JAGD, WILD & NATUR
ERWEITERN UND VERMITTELN

TRADITIONSBEWUSST
VORBILDLICH
VERÄNDERUNGSBEREIT



HANDWERK

DAS HANDWERK DES NACHHALTIGEN
JAGENS BEHERRSCHEN

LEIDENSCHAFTLICH
VERANTWORTUNGSBEWUSST
KOMPETENT



JAGD
FAKTEN
.AT



Jagdfakten.at brings auf den Punkt!

Zu lange haben Halbwahrheiten, Falschmeldungen und einseitige Kampagnen das Image der Jagd beschädigt.

Jagdfakten.at ist eine **wissenschaftlich** fundierte und **objektive Informationsplattform** für Nichtjäger und räumt mit Mythen und Vorurteilen gegenüber Jagd, Jägerinnen und Jägern auf. Die Plattform wurde zur Förderung des Dialoges zu den Themen Natur, Wild & Jagd im September 2016 gegründet und wird seit Jänner 2018 von „JAGD ÖSTERREICH“ betreut.

Die Redaktion arbeitet eng mit Experten aus den Bereichen Jagdwirtschaft, Wildtierbiologie, Forstwirtschaft, Kommunikation und mit den 9 österreichischen Landesjagdverbänden zusammen.

Das Motto der Redaktion ist, dass die Bewahrung der Natur, der Wildtiere und deren natürlicher Lebensräume eine **Verpflichtung gegenüber nachfolgenden Generationen** ist.

Der Schutz der Umwelt und aller Wildtiere in den Kulturlandschaften kann nur funktionieren, solange Menschen einen gesicherten Nutzen an der Natur haben.

Jagdfakten.at ist überzeugt, dass die **Jägerinnen und Jäger als nachhaltige Naturnutzer** die wichtige Aufgabe erfüllen, das **sensible Gleichgewicht** in der Natur zwischen den Wildtieren, der Land- und Forstwirtschaft und den Interessen der Menschen zu **bewahren**. Unterstütze die Redaktion und werde Teil der Community auf:

www.facebook.com/Jagdfakten



Vermarktest und verarbeitest Du Wildbret?

Dann werde Teil von **WILDES ÖSTERREICH** & registriere Dich jetzt **KOSTENLOS!** Der Weg zu einem professionellen Werbeauftritt für Dein Wildbret ist nur wenige Klicks entfernt! Als Anbieter von heimischem Wildbret – etwa als Direktvermarkter, Gastronom oder Veredelungsbetrieb – kannst Du Dich in wenigen Schritten auf der Plattform



registrieren und ein Profil mit Deinen Angeboten anlegen. Durch die eigens eingerichtete **Favoriten-Funktion der mobilen APP** kannst Du Deine Kunden innerhalb von Sekunden über aktuelle Angebote per Knopfdruck noch aus der Wildkammer heraus informieren. Nutze die Chance und werde Botschafter des wilden Genusses unter:

www.wild-oesterreich.at/anbieter 





CZ KONFIGURATOR



JETZT AUCH IN ÖSTERREICH:

DER CZ-KONFIGURATOR



CZ your day - Triff deine Auswahl und genieße den Unterschied

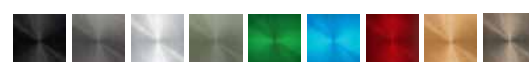

Der **CZ-Konfigurator** ist seit Februar in Österreich verfügbar und ermöglicht es jedem Besitzer einer gültigen Waffenbesitzkarte, seine persönliche CZ-Pistole online zu konfigurieren. Über die Click&Collect Webseite www.jagdundsport.store findet man den CZ-Konfigurator als interaktive Webseite, auf der sich jeder Besitzer einer Waffenbesitzkarte seine eigene CZ Pistole nach eigenen Ideen und Bedürfnissen zusammenstellen kann. Sei es die Farbe des Griffstücks, die Art der Visierung, ein optionales Red Dot, Größe und Farbe aller Bedienelemente, Magazinkapazität und vieles mehr.

Mit dem Klick auf den Bestellbutton kann die fertige Konfiguration an einen der gelisteten österreichischen Waffenhändler unverbindlich übermittelt werden. Nachdem man sich mit dem ausgewählten Händler persönlich in Verbindung gesetzt hat, die Verfügbarkeit geprüft und eine Vorauszahlung geleistet hat, wird die individuell konfigurierte Pistole in Auftrag gegeben.

Alles weitere läuft dann bei jedem normalen Waffenkauf.

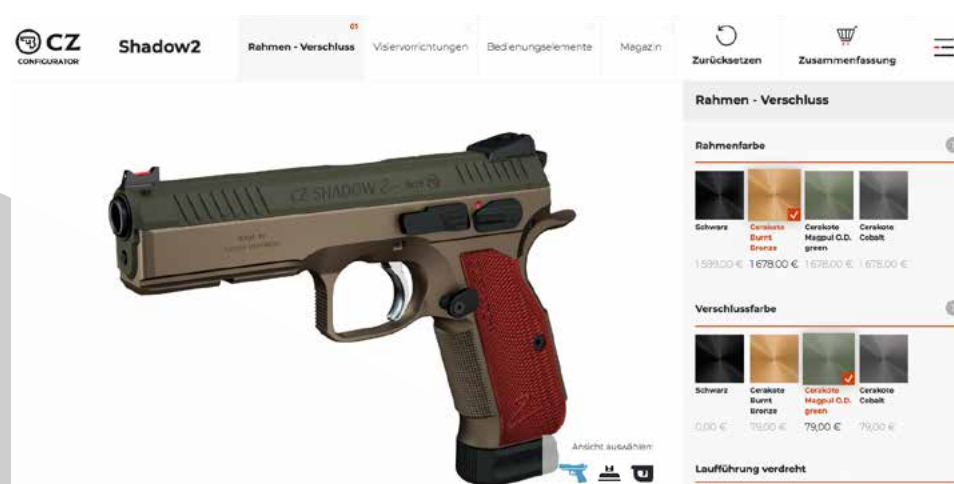

Aktuell hat man die Möglichkeit, sich die Sportpistole **CZ Shadow 2** und die Pistolen der Serie **CZ P-10** – von Full-Size über Semi-Compact, Compact und Subcompact – zu konfigurieren. Weitere Modelle werden in naher Zukunft folgen. Die individuell erstellte Pistole – einschließlich aller Komponenten und Zubehörteile – ist durch dieselbe Garantie abgedeckt wie eine Standard CZ-Pistole (zwei Jahre).

CZ KONFIGURATOR

Der CZ-Konfigurator bietet die Möglichkeit, die Konfiguration abzuspeichern und sich die Daten per E-Mail zusenden zu lassen. Damit kann man online jederzeit wieder zum CZ Konfigurator zurückkehren, mit der Konfiguration fortfahren, sie verändern oder eine neue Waffe zur Produktion bestellen.

Es besteht auch die Möglichkeit, Bilder der Wunschwaffe per Link oder über soziale Netzwerke mit Freunden zu teilen. Fotos der frisch konfigurierten Waffe können im PNG-Format am eigenen Computer abgespeichert werden.

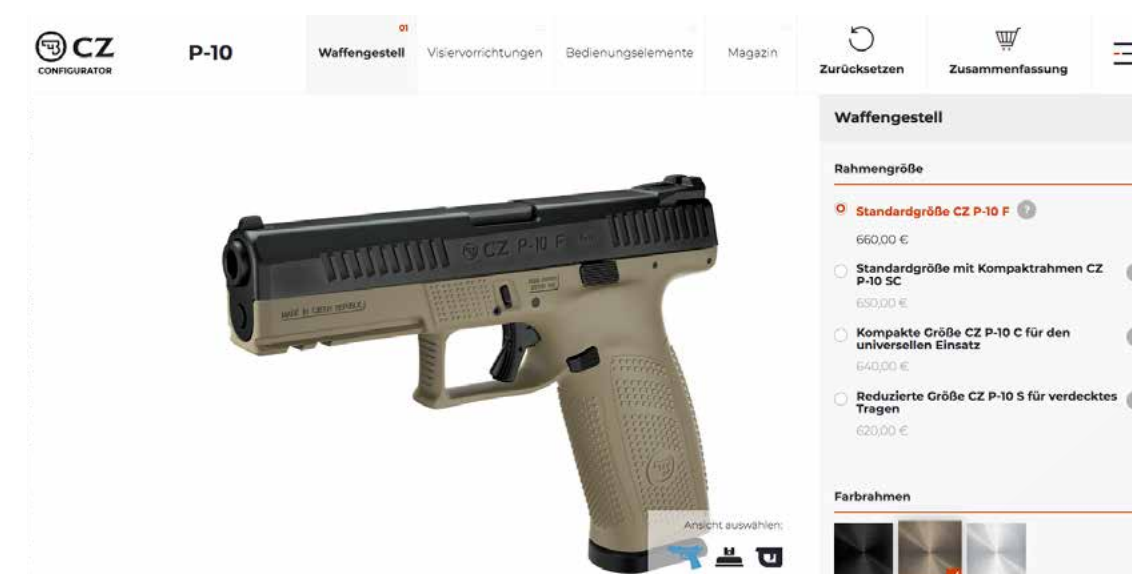

Ansicht auswählen:



Der Gesamtpreis der konfigurierten CZ-Pistole hängt von den jeweiligen Komponenten und dem ausgewählten Zubehör ab. Das Online Tool berät den Käufer auch, warum er bestimmte Teile oder Zubehör auswählen sollte. Der Preis wird sofort angezeigt, der in Folge mit jeder getätigten Auswahl zum Basispreis der Waffe addiert wird. Man ist während des Konfigurationsprozesses stets korrekt darüber informiert, wie sich der Gesamtpreis entwickelt.

Die Lieferzeit hängt von der jeweiligen Verfügbarkeit der Waffe und den Komponenten ab und sollte im Regelfall bei 14 Tagen liegen, kann in Ausnahmefällen bis zu 45 Werktagen dauern.

Mit einer persönlich gestalteten CZ-Pistole ist man – neben den bekannten sehr guten Schießeigenschaften – am Schießstand mit Sicherheit ein Hingucker!



Die CZ P-10 Modelle sind sogenannte „Striker Fired Pistols“ – wie sie inzwischen als weltweiter Standard bei Sicherheitskräften geführt werden. Der Schlagbolzen wird erst bei vollständiger Betätigung des Abzuges gespannt, dadurch ist die Waffe in jeder Situation sicher.



721,00

CZ P 10 F

Das Basismodell der CZ P-10-Standardpistolen ist die ideale Wahl für Schützen, die bestmögliche Griffigkeit, maximale Magazinkapazität und einen langen Lauf bevorzugen.

| Kaliber | Material Oberfläche | Visierung | Kap. |
|----------------------|---------------------|-----------|---------|
| 9 mm Luger / .45 ACP | Polymer Black | fest | 19 / 13 |

| Laufänge mm | Gewicht g | Double Action/Single Action |
|-------------|-----------|-----------------------------|
| 114 | 800 / 830 | Striker Fire/DA |



865,00

CZ P 10 F OR SR

Die CZ P-10 F OR SR (OpticsReady und vorbereitet für Schalldämpfer) verfügt über einen modifizierten Schlitten für die Montage eines Reflexvisiers sowie einen verlängerten Lauf mit 1/2"×28 UNEF-3A Gewinde für einen Schalldämpfer.

| Kaliber | Material Oberfläche | Visierung | Kap. |
|------------|---------------------|-----------|------|
| 9 mm Luger | Polymer Black | fest | 19 |

| Laufänge mm | Gewicht g | Double Action/Single Action |
|-------------|-----------|-----------------------------|
| 114 | 800 | Striker Fire/DA |



793,00

CZ P 10 F OR

Das Design der CZ P-10 F OR (OpticsReady) ermöglicht das immer populärer werdende schnelle und einfache Aufsetzen eines Reflexvisiers. Die CZ-Original-Montageplatte ist für ihre Robustheit, Stärke und niedrige Bauhöhe bekannt, die Distanzschüsse mit Reflexvisieren erleichtert.

| Kaliber | Material Oberfläche | Visierung | Kap. |
|------------|---------------------|-----------|------|
| 9 mm Luger | Polymer Black | fest | 19 |

| Laufänge mm | Gewicht g | Double Action/Single Action |
|-------------|-----------|-----------------------------|
| 114 | 800 | Striker Fire/DA |



721,00

CZ P 10 C

Aufgrund ihrer alltagstauglichen Abmessungen, einer wegweisenden konstruktiven Lösung und ihrer großen Magazinkapazität ist diese moderne Pistole mit innenliegendem Schlagbolzenschloss zum verdeckten Tragen geeignet.

| Kaliber | Material Oberfläche | Visierung | Kap. |
|------------|---------------------|-----------|------|
| 9 mm Luger | Polymer Black | fest | 15 |

| Laufänge mm | Gewicht g | Double Action/Single Action |
|-------------|-----------|-----------------------------|
| 102 | 740 | Striker Fire/DA |

Die P-10 Pistolen gibt es in den Größen **S (Sub-Compact)**, **C (Compact)**, **SF (Semi-Compact)** und **F (für Full-Size)**.
OR steht für **Optics Ready**: Der Verschluss der Pistole ist zur Montage von Rotpunktvisieren vorbereitet.
SR steht für **Silencer Ready**: Der Lauf ist verlängerter und mit einem Gewinde versehen.

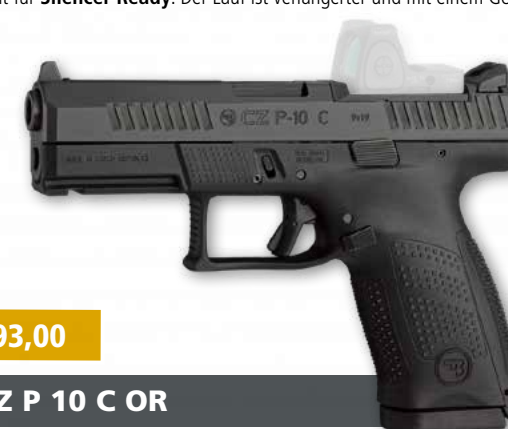

793,00

CZ P 10 C OR

Der Schlitten des OR (OpticsReady)-Modells ist für die einfache Montage eines Reflexvisiers vorbereitet. Diese innovative Lösung zeichnet sich durch massive und langlebige Konstruktion, niedrige Montage, einfache Zielerfassung per Reflexvisier (auch auf Distanz) und die Möglichkeit, bei Ausfall der Optik auf die offene Visierung zurückzugreifen aus.

| Kaliber | Material Oberfläche | Visierung | Kap. |
|------------|---------------------|-----------|------|
| 9 mm Luger | Polymer Black | fest | 15 |

| Laufänge mm | Gewicht g | Double Action/Single Action |
|-------------|-----------|-----------------------------|
| 102 | 740 | Striker Fire/DA |



721,00

CZ P 10 SC

Ein Modell für Anwender, die das Potential der Patronen 9 x 19 mm sowie die Vorteile eines langen Laufs und Verschlusses nutzen möchten, gleichzeitig jedoch ihre Waffe bequem und verdeckt tragen möchten. Diese Semi-Compact-Pistole kombiniert in harmonischer Weise die Standardgröße der Lauf-/Verschlusseinheit mit dem kompakten Polymergriffstück.

| Kaliber | Material Oberfläche | Visierung | Kap. |
|------------|---------------------|-----------|------|
| 9 mm Luger | Polymer Black | fest | 15 |

| Laufänge mm | Gewicht g | Double Action/Single Action |
|-------------|-----------|-----------------------------|
| 114 | 780 | Striker Fire/DA |



865,00

CZ P 10 C OR SR

Die CZ P-10 C OR SR (OpticsReady und vorbereitet für Schalldämpfer) verfügt über einen modifizierten Schlitten für die Montage eines Reflexvisiers sowie einen verlängerten Lauf mit 1/2"×28 UNEF-3A Gewinde für einen Schalldämpfer.

| Kaliber | Material Oberfläche | Visierung | Kap. |
|------------|---------------------|-----------|------|
| 9 mm Luger | Polymer Black | fest | 15 |

| Laufänge mm | Gewicht g | Double Action/Single Action |
|-------------|-----------|-----------------------------|
| 102 | 740 | Striker Fire/DA |



865,00

CZ P 10 SC OR SR

Die CZ P-10 SC OR SR (OpticsReady und vorbereitet für Schalldämpfer) verfügt über einen modifizierten Schlitten für die Montage eines Reflexvisiers sowie einen verlängerten Lauf mit 1/2"×28 UNEF-3A Gewinde für einen Schalldämpfer.

| Kaliber | Material Oberfläche | Visierung | Kap. |
|------------|---------------------|-----------|------|
| 9 mm Luger | Polymer Black | fest | 15 |

| Laufänge mm | Gewicht g | Double Action/Single Action |
|-------------|-----------|-----------------------------|
| 114 | 780 | Striker Fire/DA |

Die Besonderheit der P 10 ist die klare Abzugscharakteristik: deutlicher Druckpunkt mit kurzem Vorweg und ein sehr kurzer, klarer Reset— das bedeutet schnelle Bereitschaft für den 2. Schuss. Die Bedienbarkeit ist gleichermaßen für Rechts- und Linkshand Verwendung ausgelegt – keine nachträglichen Umbauarbeiten nötig!



721,00

CZ P 10 S

Eine kraftvolle Subcompact-Pistole mit hoher Magazinkapazität, optimiert für das verdeckte Tragen, die gleichzeitig höchstmöglichen Schießkomfort, Zuverlässigkeit und Genauigkeit bietet. Die 12+1-Magazinkapazität, die in dieser Klasse beeindruckend ist, kann dank des austauschbaren Magazinbodens rasch um zwei weitere Patronen im Kaliber 9 x 19 erweitert werden.

| Kaliber | Material Oberfläche | Visierung | Kap. |
|------------|---------------------|-----------|------|
| 9 mm Luger | Polymer Black | fest | 12 |

| Laufänge mm | Gewicht g | Double Action/Single Action |
|-------------|-----------|-----------------------------|
| 90 | 710 | Striker Fire/DA |



793,00

CZ P 10 S OR

Ein Subcompact-Modell mit einem in den passenden Dimensionen für die einfache Montag eines Reflexvisiers vorbereiteten Schlitten. Hohe offene Visierung (Haltepunktübereinstimmung) ermöglicht präzises Schießen bei Ausfall oder Beschädigung der Zielloptik.

| Kaliber | Material Oberfläche | Visierung | Kap. |
|------------|---------------------|-----------|------|
| 9 mm Luger | Polymer Black | fest | 12 |

| Laufänge mm | Gewicht g | Double Action/Single Action |
|-------------|-----------|-----------------------------|
| 90 | 710 | Striker Fire/DA |



652,00

CZ P 10 MICRO

Die CZ P-10 MICRO ist eine zuverlässige, außergewöhnlich präzise und sehr kompakte Pistole. Sie bewahrt die herausragenden Merkmale, die sie von anderen hahnlosen Pistolen unterscheiden, darunter eine ausgezeichnete Ergonomie und ein hervorragender Abzug.

| Kaliber | Material Oberfläche | Visierung | Kap. |
|------------|---------------------|-----------|------|
| 9 mm Luger | Polymer Black | fest | 7 |

| Laufänge mm | Gewicht g | Double Action/Single Action |
|-------------|-----------|-----------------------------|
| 85 | 570 | Striker Fire/DA |



1.326,00

CZ 75 SP - 01 SHADOW

Eine moderne Legende. An der Entwicklung dieser Pistole beteiligten sich Weltmeister der IPSC Production Division. Das Ergebnis ist eine SA/DA-Pistole zur Gänze aus Stahl mit einem außenliegenden Hahn. Aufgrund ihrer außergewöhnlichen Eigenschaften ermöglicht die CZ 75 SP-01 SHADOW dem Benutzer ein äußerst präzises und komfortables Schießerlebnis.

| Kaliber | Material Oberfläche | Visierung | Kap. |
|------------|---------------------|-----------|------|
| 9 mm Luger | ST | fest | 19 |

| Laufänge mm | Gewicht g | Double Action/Single Action |
|-------------|-----------|-----------------------------|
| 120 | 1180 | DA/SA |



1.743,00

CZ SHADOW 2

Die legendäre Shadow wurde mit Fokus auf Schnelligkeit und Präzision weiterentwickelt und verbessert: Ergonomisch verbessertes Griffstück, griffiges Checkering für besseren Halt, optimierter Schwerpunkt für kontrolliertes Schussverhalten, deutliche Serations am Verschluss für sicheres Handling beim Laden/Entladen, verstellbare Kimme, vergrößerte Bedienelemente.

| Kaliber | Material Oberfläche | Visierung | Kap. |
|------------|---------------------|-------------|------|
| 9 mm Luger | ST | verstellbar | 19 |

| Laufänge mm | Gewicht g | Double Action/Single Action |
|-------------|-----------|-----------------------------|
| 120 | 1330 | DA/SA |



691,00

CZ SP - 01 KADET ADAPTER

Der Adapter CZ SP-01 KADET ist nicht mit den weiteren Pistolen der Serie CZ 75 noch mit den Konversionssätzen CZ 75 KADET der ersten und zweiten Generation kompatibel

| Kaliber | Material Oberfläche | Visierung | Kap. |
|---------|---------------------|-------------|------|
| .22 LR | Aluminium | verstellbar | 10 |

| Laufänge mm | Gewicht g | Double Action/Single Action |
|-------------|-----------|-----------------------------|
| 120 | 300 | DA/SA |



1.917,00

CZ SHADOW 2 OR

Die Pistole CZ SHADOW 2 ist eine extrem schnelle Waffe. Und trotzdem lassen sich mit ihr einige Stages noch schneller schießen. Das wird durch die Montage kompakter Reflexvisiere ermöglicht. Das OR (OpticsReady)-Modell gestattet deren einfache, extrem niedrige und sichere Montage.

| Kaliber | Material Oberfläche | Visierung | Kap. |
|------------|---------------------|-------------|------|
| 9 mm Luger | ST | verstellbar | 19 |

| Laufänge mm | Gewicht g | Double Action/Single Action |
|-------------|-----------|-----------------------------|
| 120 | 1330 | DA/SA |



CZ

CZ SHADOW 2 PISTOLEN

Die Modelle der CZ SHADOW 2-Serie sind fortschrittliche Stahlpistolen mit hoher Magazinkapazität für das zeitgemäße dynamische Sportschießen. Mit den Modellen dieser Serie können gute Schützen extrem gute Leistungen erbringen und Top-Schützen die prestigeträchtigsten IPSC-Wettbewerbe gewinnen.



1.743,00

CZ SHADOW 2 SA

Ein Modell für das Scheibenschießen aus der erfolgreichen Sportpistolen-Serie mit einstellbarem Single-Action-Abzug für den präzisen Treffersitz.

| Kaliber | Material Oberfläche | Visierung | Kap. |
|--------------|---------------------|-----------------------------|------|
| 9 mm Luger | ST | verstellbar | 19 |
| Lauflänge mm | Gewicht g | Double Action/Single Action | |
| 120 | 1330 | SAO | |



759,00

CZ SHADOW 2 KADET ADAPTER

Schießtraining hat noch nie so viel Spaß gemacht. Ganz zu schweigen von den geringen Betriebskosten. Mit diesem Wechselsystem kann das großkalibrige CZ SHADOW 2 Modell einfach und schnell zu einer hochpräzisen und zuverlässigen Kleinkaliberpistole mit genau derselben Bedienung umgebaut werden.

| Kaliber | Material Oberfläche | Visierung | Kap. |
|--------------|---------------------|-----------------------------|------|
| .22LR | Aluminium | verstellbar | 10 |
| Lauflänge mm | Gewicht g | Double Action/Single Action | |
| 120 | 330 | - | |



3.036,00

CZ SHADOW 2 ORANGE

Das Wort „Orange“ steht im Hause CZ für bestmögliche Verarbeitungsqualität und Wettkampftauglichkeit ohne Kompromisse! Wesentliche Bauteile wie der polierte Lauf oder der Verschluss sind handverlesen und werden manuell auf minimale Toleranzen eingepasst. Die Abzugscharakteristik ist auf höchste Ansprüche der Top-Schützen optimiert.

| Kaliber | Material Oberfläche | Visierung | Kap. |
|--------------|---------------------|-----------------------------|------|
| 9 mm Luger | ST | verstellbar | 19 |
| Lauflänge mm | Gewicht g | Double Action/Single Action | |
| 120 | 1330 | DA/SA | |



Zdeněk Liehne

Mitglied des CZ Shooting Teams

Junioreuropameister 2004 und Juniorenweltmeister 2005

Zweimal Bronze bei der Europameisterschaft 2016 und 2019 in der IPSC Disziplin



CZ TS 2 PISTOLEN

Das Modell CZ TS 2 ist Veredelung auf höchster Stufe. Es bietet einen Sportabzug mit kurzem Reset, eingebettet in das neue Griffstück und Schlitten. Verbesserte Ergonomie und dazu intelligente Masseverteilung garantieren beste Funktionalität, selbst bei schnellsten Schussfolgen. Die Mündung steigt minimal und der Rücklauf ist flott und glatt.



2.082,00

CZ TS 2 ENTRY

Grundausrüstung der Sportpistole für die Division Standard nach IPSC-Regelwerk oder Zielscheibenschießen, geeignet für Anfänger und fortgeschrittene Wettkämpfer. Die Pistole hat silbern eloxierte, flache Duralgriffschalen, festes Metallvisier und flache Bedienelemente der beidseitigen manuellen Sicherung.

| Kaliber | Material Oberfläche | Visierung | Kap. |
|--------------|---------------------|-----------------------------|------|
| 9 mm Luger | ST | fest | 20 |
| Lauflänge mm | Gewicht g | Double Action/Single Action | |
| 134 | 1350 | SAO | |



3.141,00

CZ TS 2 DEEP BRONZE

Dieses meisterhaft abgestimmte und getunte Modell hat einen Rahmen mit Oberflächenveredelung Bronze Cerakote und einen polierten Lauf. Zusätzlich bietet diese Modell eine eigens entwickelt Daumenauflage für bessere Rückstoßkontrolle.

| Kaliber | Material Oberfläche | Visierung | Kap. |
|--------------|---------------------|-----------------------------|------|
| 9 mm Luger | ST | verstellbar | 20 |
| Lauflänge mm | Gewicht g | Double Action/Single Action | |
| 134 | 1350 | SAO | |



2.432,00

CZ TS 2 RACING GREEN

Fortgeschrittenere Ausführung der Sportpistole für die Division Standard nach IPSC-Regelwerk oder auch Zielscheibenschießen mit werkseitig installierter Daumenauflage und grün eloxierten flachen Griffschalen, sowie Magazinböden.

| Kaliber | Material Oberfläche | Visierung | Kap. |
|--------------|---------------------|-----------------------------|------|
| 9 mm Luger | ST | verstellbar | 20 |
| Lauflänge mm | Gewicht g | Double Action/Single Action | |
| 134 | 1350 | SAO | |



Die Modellreihe CZ 75 TACTICAL SPORTS (TS) hatte zum Ziel, diese Meisterqualität einem breiteren Kundenkreis anzubieten. Es handelt sich um Pistolen, die primär für die Standard- und Open-Division des Schießsports nach dem IPSC-Regelwerk bestimmt sind. Sie werden in kleinen Serien hergestellt und im Werk von Büchsenmachern so angepasst, dass damit Spitzenleistungen „out of the box“, d.h. ohne weitere Tuningarbeiten, erzielt werden können.



2.634,00

CZ 75 TS ORANGE

Die CZ 75 TACTICAL SPORTS (TS) ORANGE wurde exklusiv für die Standard-Division des Schießsports nach dem IPSC-Regelwerk gebaut. Sie wird in kleinen Serien hergestellt und im Werk von speziell ausgebildeten Büchsenmachern angepasst und überarbeitet, damit Sie Spitzenleistungen „out of the box“, d.h. ohne weitere Tuningarbeiten, erzielen können.

| Kaliber | Material Oberfläche | Visierung | Kap. |
|---------------------|---------------------|-----------------------------|-------|
| 9 mm Luger, .40 S&W | ST | verstellbar | 20/17 |
| Lauflänge mm | Gewicht g | Double Action/Single Action | |
| 130 | 1270 | SAO | |



5.796,00

CZ 75 TS CZECHMATE

Die CZ 75 TS CZECHMATE im Kaliber 9 mm Luger ist eine heißblütige Racegun und wurde speziell für die IPSC Open Division konzipiert. Präzise Verarbeitung und umfangreiches Zubehör zeichnen die Racegun aus. Im Lieferumfang enthalten ist unter anderem die Rotpunktvisierung sowie ein Adapter zum Schießen ohne Kompensator.

| Kaliber | Material Oberfläche | Visierung | Kap. |
|--------------|---------------------|-----------------------------|------|
| 9 mm Luger | ST | C-More Rotpunkt | 20 |
| Lauflänge mm | Gewicht g | Double Action/Single Action | |
| 130 | 1360 | SAO | |



Miroslav Havlicek

Mitglied des CZ Shooting Teams

Erster Platz 2018 bei den afrikanischen IPSC Meisterschaften



www.iwoe.at

Interessengemeinschaft Liberales Waffenrecht in Österreich

Die IWÖ bewahrt Ihre Waffen!

Ihre Waffen sind wertvoll, sie begleiten Sie bei der Jagd, sie sind Ihr Sportgerät, Ihr kostbares Sammlerstück und - sie garantieren Schutz und Sicherheit für Sie und für Ihre Familie.

Aber: Ihre Waffen sind in Gefahr. Die UNO möchte Ihnen die Waffen wegnehmen, die EU möchte Ihnen die Waffen wegnehmen und die meisten Politiker möchten Ihnen auch die Waffen wegnehmen.

Seit 1996 werden die Waffengesetze in Europa laufend verschärft, immer neue Regelungen, neue Vorschriften, neue Erschwerisse kommen auf uns zu. Natürlich nur für die „legalen“ Waffenbesitzer. Aber die Verbrecher interessiert das natürlich nicht – sie profitieren schließlich davon.

Wo soll das enden?

Seit 1994 kämpft die IWÖ für Ihre Waffen und hat schon viel Unheil abgewendet. Mehr als 160.000 Unterschriften für ein liberales Waffenrecht wurden gesammelt. 1997 wurde so das Schlimmste verhindert.

Kommen Sie zur IWÖ! - Kommen Sie zur IWÖ, weil:

- Nur gemeinsam sind wir stark!
- Mehr Mitglieder, mehr Durchsetzungskraft, mehr politische Bedeutung
- Kostenlose Rechtsauskunft in waffenrechtlichen Fragen
- Waffen-Rechtsschutz in allen Instanzen, spezieller Rechtsschutz für Jäger
- Die vollständigen IWÖ-Nachrichten - 4 mal jährlich kostenlos frei Haus
- Informative Homepage mit einem interessanten Forum
- Schießsportliche Veranstaltungen, individuelle Schießkurse



Aufnahmeantrag / Einzugsermächtigung für „Altmitglieder“ (nur blau unterlegte Teile ausfüllen)

Den Jahresbeitrag für 2022 in der Höhe von € 49,00 zuzüglich einer Spende von €..... zahle ich mittels

- ☐ Zahlschein ☐ Überweisung auf das IWÖ-Konto Sparkasse Niederösterreich AG
IBAN: AT19 2025 6000 0095 9106, BIC: SPSPAT21XXX
- ☐ Ich trete der IWÖ als Einzelmitglied bei (Jahresbeitrag € 49,-) ☐ Ich trete der IWÖ als Fördermitglied bei (Jahresbeitrag ab € 99,-)
- ☐ Ich trete der Waffengesetz-Rechtsschutzversicherung bei (nur Kollektivmitglieder* – diese Rechtsschutzversicherung besteht für Einzelmitglieder automatisch! – Jahresbeitrag € 25,-)
- ☐ Ich trete der Jagd und Waffen Rechtsschutzversicherung bei (Einzel- und Kollektivmitglieder* – Jahresbeitrag € 18,-)
- ☐ Mitgliedsausweis € 6,-
- ☐ Vereine bis 25 Mitglieder € 120,- ☐ Vereine von 26 bis 50 Mitglieder bzw. Betriebe bis 5 Mitarbeiter € 140,-
- ☐ Vereine von 51 bis 250 Mitglieder € 250,- ☐ Vereine von 251 bis 500 Mitglieder bzw. Betriebe bis 15 Mitarbeiter € 280,-
- ☐ Vereine über 500 Mitglieder und Betriebe über 15 Mitarbeiter € 400,- ;

.....
Titel / Name / Vorname

.....
PLZ / Ort / Straße

.....
Geburtsdatum / Beruf

.....
Einzugsermächtigung: IBAN.....BIC.....

Mein Interesse an Waffen / Munition:

☐ Sportschütze ☐ Hobbyschütze ☐ Selbstschutz ☐ beruflich ☐ Jäger ☐ Traditionsschütze ☐ Waffensammler ☐ Patronensammler
Ich bin Inhaber eines/einer ☐ Waffenpasses ☐ WBK ☐ Waffenscheins ☐ Jagdkarte ☐ Ich erkläre eidesstaatlich, daß gegen mich kein behördliches Waffenverbot besteht.

*Kollektivmitglieder: Die Bestätigung der Mitgliedschaft erfolgt mittels Kopie des Mitgliedsausweises bzw. für Mitglieder des Burgenländischen und Oberösterreichischen Landesjagdverbandes mittels Kopie der Jagdkarte sowie der Beschäftigung der Bezahlung des Mitglieds- bzw. des Verbandsbeitrages!

Bitte einsenden an: IWÖ – Postfach 108, 1051 WIEN oder per FAX an: 01 / 966 82 78 oder per mail: iwoe@iwoe.at

.....
(Ort, Datum)

.....
(Unterschrift des Einzel- bzw. Kollektivmitglieds)



ALIEN



**THE
LOWEST
BORE AXIS
IN THE WORLD**

07
37



ALIEN

THE FIRST OF ITS KIND



AB 4.418,00

Die Laugo Arms Alien ist eine revolutionäre Selbstladepistole, die viele patentierte und einzigartige technische Lösungen bietet. Das System der Alien verzichtet auf die Verwendung von einem Verriegelungssystem und veraltete Abzugsmechanik, dies leitet eine neue Ära ein! Dieser neue Weg der Waffenentwicklung ist geprägt durch das Streben nach Fortschritt, um dem Schützen den größtmöglichen Vorteil zu bieten. Die Alien bietet folgende Features:

- ▶ Die tiefste Laufachse
- ▶ Feststehender Lauf
- ▶ Verschluss bewegt sich nur an den Seiten der Waffe
- ▶ Niedriger Schwerpunkt
- ▶ Gasgebremster Masseverschluss
- ▶ Austauschbares Schlittenoberteil, welches getrennt vom Verschluss ist
- ▶ Robuste und unkomplizierte Technik auf Militärstandard
- ▶ Äußerst feiner Stricker-Abzug
- ▶ Höchstmaß an Modularität und einfach zu personalisieren



LAUGO ARMS CZECHOSLOVAKIA, s.r.o.

FULL KIT 5.728,00

- Nanuk Koffer 915
- 3 Magazine
- Laugo RD 6MOA Red Dot Sight
- Elornis Industries Kydex Holster
- Holster Aufnahme mit Quick Release
- Zusätzliche Upper Rail inklusive Rotpunkt Visier
- MagWell
- DLC (Diamond Like Carbon) Beschichtung
- Aluminiumgriff
- Stainless Steel 4,8" Semi-Bull Barrel
- Verstellbares Fiber Optik Visier
- G 10 VZ Grips
- 14N Präzisionsabzug



PERFORMANCE 4.418,00

- 2 Magazine
- DLC (Diamond Like Carbon) Beschichtung
- Aluminiumgriff
- Stainless Steel 4,8" Semi-Bull Barrel
- Verstellbares Fiber Optik Visier
- G 10 VZ Grips
- 14N Präzisionsabzug



ALIEN PERFORMANCE RETRO 5.073,00

- 2 Magazine
- DLC (Diamond Like Carbon) Beschichtung
- Aluminiumgriff
- Stainless Steel 4,8" Semi-Bull Barrel
- Retro Schlitten mit einer Aufnahme von verschiedenen Rotpunkt Visieren
- G 10 VZ Grips
- 14N Präzisionsabzug

Unterstützte Rotpunkt Visiere:

- TRIJICON RMR SRO
- LEUPOLD DELTAPOINT
- SHIELD RMS
- C-MORE RTS



RETRO UPGRADE KIT 921,00

Das RETRO Upgrade Kit verwandelt Ihre Laugo Alien in die ultimative Waffe für die IPSC Production Optic Division. Die Rotpunkt Montage ist fest mit dem Schlitten verbunden und bewegt sich bei Schuss mit dem Verschluss mit, deshalb heißt dieses Kit RETRO. Das Kit setzt sich aus einem eigenen Verschluss mit der Rotpunkt Montage und einer speziellen Upper Rail zusammen.

Unterstützte Rotpunkt Visiere:

- TRIJICON RMR SRO
- LEUPOLD DELTAPOINT
- SHIELD RMS
- C-MORE RTS



ALUMINIUM PISTOLENGRIFF 369,00 461,00

Komplettmontage

- Magazinauslöser
- Griff
- Griff Rücken

Erhältlich in grün und schwarz



MAGAZINE 85,00

Originalmagazine aus gehärtetem Stahl für alle Laugo Arms Waffen im Kaliber 9mm Luger. Magazin mit Aluminiumboden, Metallfeder mit Verschlussplatte und Zubringer in schwarzer Farbe. Sichtfenster zur visuellen Bestätigung. Erhältlich für 10 oder 17 Patronen.

Kapazität: 10 Patronen
Kapazität: 17 Patronen
Munition: 9 mm LUGER FMJ



HOLSTER 407,00

Kydex-Holster für die Alien-Pistole von Elornis Industries. Inklusive Aluminium-Holster-Schnellverschluss-Scharnier.

Schnelles Lösen des Holsters direkt vom Gürtel und schnelles Anbringen eines anderen Holsters oder Zubehörs.



MAGWELL (ALUMINIUM) 53,00

Wettbewerb Aluminium-Magnetschacht. Hartes ELOX-Finish

Erhältlich in schwarz



OBERSCHIENE FÜR OPTISCHES VISIER

Vollständige Montage der oberen Schiene einschließlich HIHS mit optikfertiger Halterung. Rotpunktvisier LAugo RD 6MOA ist nicht im Lieferumfang enthalten

Erhältlich in 2 Varianten:

- Standardabzugsgewicht (Stahl) ca. 15-25N
- Abzugsgewicht des Scharfschützen (Stahl) ca. 10N

Standardabzugsgewicht

498,00

Abzugsgewicht des Scharfschützen

600,00





Smith & Wesson®



2.509,00

460XVR 5"

163465

| Kaliber / Schuss | Material Rahmen | Visierung | Ges. Länge mm |
|-------------------|-----------------|-------------|---------------|
| .460 S&W Mag. / 5 | Stainless | verstellbar | 286 |

| Lauflänge Zoll | Gewicht g | Single Action/Double Action |
|----------------|-----------|-----------------------------|
| 5" | 1721 | SA/DA |

Das revolutionäre Modell 460XVR besticht durch maximale Leistung und Durchschlagskraft. XVR steht für X-treme Velocity Revolver, denn das Modell 460XVR von Smith & Wesson hat die höchste Mündungsgeschwindigkeit aller Serienrevolver. Der austauschbare Kompensator sorgt für einen extrem geringen und kaum wahrnehmbaren Rückstoß.



2.509,00

460XVR 8 3/8"

163460

| Kaliber / Schuss | Material Rahmen | Visierung | Ges. Länge mm |
|-------------------|-----------------|-------------|---------------|
| .460 S&W Mag. / 5 | Stainless | verstellbar | 381 |

| Lauflänge Zoll | Gewicht g | Single Action/Double Action |
|----------------|-----------|-----------------------------|
| 8 3/8" | 2047 | SA/DA |



3.199,00

**PC 460XVR
HI VIZ**

11626

| Kaliber / Schuss | Material Rahmen | Visierung | Ges. Länge mm |
|-------------------|-----------------|-------------------|---------------|
| .460 S&W Mag. / 5 | Stainless | Fiberoptik verst. | 386 |

| Lauflänge Zoll | Gewicht g | Single Action/Double Action |
|----------------|-----------|-----------------------------|
| 7 1/2" | 2214 | SA/DA |

Das Modell 460XVR Performance Center wurde von Smith & Wesson komplett überarbeitet - von Hand fein abgestimmt, um maximale Präzision und Spitzenleistungen zu erzielen. Zusätzlich wurde ein Fiber Korn, eine eigene Mündungsbremse sowie eine Picatinny-Schiene für das Montieren eines Rotpunktvisiers ö.Ä. angebracht.



2.887,00

**PC 629 COMPETITOR
6" WEIGHTED BARREL**

170320

| Kaliber / Schuss | Material Rahmen | Visierung | Ges. Länge mm |
|------------------|-----------------|-------------|---------------|
| .44 Mag. / 6 | Stainless | verstellbar | 287 |

| Lauflänge Zoll | Gewicht g | Single Action/Double Action |
|----------------|-----------|-----------------------------|
| 6" | 1622 | SA/DA |

Der Revolver 629 Performance Center ist mit dem verstellbaren Laufgewicht und dem speziell überarbeiteten Abzug perfekt für jeden Präzisions-Liebhaber.



2.393,00

**MODEL
S&W 500**

163500

| Kaliber / Schuss | Material Rahmen | Visierung | Ges. Länge mm |
|-------------------|-----------------|-------------|---------------|
| .500 S&W Mag. / 5 | Stainless | verstellbar | 381 |

| Lauflänge Zoll | Gewicht g | Single Action/Double Action |
|----------------|-----------|-----------------------------|
| 8 3/8" | 2024 | SA/DA |

Das S&W 500 Modell ist derzeit der leistungsstärkste Produktionsrevolver der Welt, mit einem völlig neuen Rahmen - dem massiven X-Frame. Mit HIVIZ® Visierung und austauschbarem Kompensator.



2.515,00

**MODEL
S&W 500**

163501

| Kaliber / Schuss | Material Rahmen | Visierung | Ges. Länge mm |
|-------------------|-----------------|-------------|---------------|
| .500 S&W Mag. / 5 | Stainless | verstellbar | 381 |

| Lauflänge Zoll | Gewicht g | Single Action/Double Action |
|----------------|-----------|-----------------------------|
| 8 3/8" | 1959 | SA/DA |



Smith & Wesson®



1.566,00

**MODEL 686
4" BARREL**

164222

| Kaliber / Schuss | Material R. | Visierung | Ges. Länge mm |
|-----------------------------|-------------|-------------|---------------|
| .357 Mag., 38 S&W Spec. / 6 | Stainless | verstellbar | 242 |

| Lauflänge Zoll | Gewicht g | Single Action/Double Action |
|----------------|-----------|-----------------------------|
| 4" | 1125 | SA/DA |

Die Zahlen 686 stehen für den modernen Klassiker im Revolverbereich. Der L-Frame wurde für den kontinuierlichen Einsatz von Magnum Patronen ausgelegt und verfügt über einen starken, langlebigen Rahmen und Lauf.



1.566,00

**MODEL 686
6" BARREL**

164224

| Kaliber / Schuss | Material R. | Visierung | Ges. Länge mm |
|-----------------------------|-------------|-------------|---------------|
| .357 Mag., 38 S&W Spec. / 6 | Stainless | verstellbar | 303 |

| Lauflänge Zoll | Gewicht g | Single Action/Double Action |
|----------------|-----------|-----------------------------|
| 6" | 1270 | SA/DA |



1.508,00

**MODEL 686
INTERNATIONAL**

10125

| Kaliber / Schuss | Material R. | Visierung | Ges. Länge mm |
|-----------------------------|-------------------|-------------|---------------|
| .357 Mag., 38 S&W Spec. / 6 | Stainless / Satin | verstellbar | 305 |

| Lauflänge Zoll | Gewicht g | Single Action/Double Action |
|----------------|-----------|-----------------------------|
| 6" | 1276 | SA/DA |

Der 686 International ist mit seinem Holzgriff und der nicht gefluteten Trommel eine Klasse für sich.



1.518,00

**MODEL 686
TARGET CHAMPION**

149931

| Kaliber / Schuss | Material R. | Visierung | Ges. Länge mm |
|-----------------------------|-------------------|-------------|---------------|
| .357 Mag., 38 S&W Spec. / 6 | Stainless / Satin | verstellbar | 305 |

| Lauflänge Zoll | Gewicht g | Single Action/Double Action |
|----------------|-----------|-----------------------------|
| 6" | 1270 | SA/DA |

Der Revolver für Gewinner - mit der verstellbaren LPA Visierung und dem Holzgriff von NIL ist er das Werkzeug zum Erfolg.



1.317,00

MODEL 351 C

103351

| Kaliber / Schuss | Material R. | Visierung | Ges. Länge mm |
|------------------|-------------|-----------|---------------|
| .22 WMR / 7 | Aluminium | fix | 159 |

| Lauflänge Zoll | Gewicht g | Single Action/Double Action |
|----------------|-----------|-----------------------------|
| 1 7/8" | 326 | DAO |

Dieser federleichte Revolver wurde aus einer Aluminiumlegierung gefertigt. Er ist kompakt, leicht und durch den verdeckten Hammer äußerst sicher.



956,00

MODEL 638

163070

| Kaliber / Schuss | Material R. | Visierung | Ges. Länge mm |
|------------------|-------------|-----------|---------------|
| .38 S&W Spec. | Stainless | fix | 160 |

| Lauflänge Zoll | Gewicht g | Single Action/Double Action |
|----------------|-----------|-----------------------------|
| 1 7/8" | 414 | SA/DA |

Der Smith & Wesson J-Rahmen ist der kleinste Rahmen am Markt und wurde für Großkaliberpatronen bis zum Kaliber .38 Spezial entwickelt. Dabei sind sie ebenso einfach und benutzerfreundlich wie zuverlässig.



Smith & Wesson®



1.605,00

**PC PRO SERIES
MODEL 640**

178044

| Kaliber / Schuss | Material R. | Visierung | Ges. Länge mm |
|-----------------------------|-------------|-----------|---------------|
| .357 Mag., 38 S&W Spec. / 5 | Stainless | Tritium | 168 |

| Lauflänge Zoll | Gewicht g | Single Action/Double Action |
|----------------|-----------|-----------------------------|
| 2 1/8" | 629 | DAO |

„PRO Series“ steht für innovative Produkte; dieser J Frame Revolver ist auch für die Benutzung von .357 Magnum Patronen zugelassen und kommt mit Moonclips für das schnelle Nachladen.

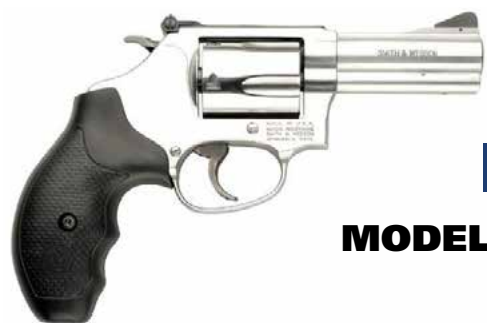

1.450,00

MODEL 60 3"

162430

| Kaliber / Schuss | Material R. | Visierung | Ges. Länge mm |
|-----------------------------|-------------|-------------|---------------|
| .357 Mag., 38 S&W Spec. / 5 | Stainless | verstellbar | 191 |

| Lauflänge Zoll | Gewicht g | Single Action/Double Action |
|----------------|-----------|-----------------------------|
| 3" | 658 | SA/DA |

Das Smith & Wesson Model 60 war der erste Revolver aus rostfreiem Stahl und ist seit seiner Einführung im Jahr 1965 sowohl bei Behörden als auch Sportlern überaus beliebt. Das Modell 60 ist die perfekte Wahl für diejenigen, die einen Revolver aus Stahl mit kleinem Rahmen, besserer Rückstoßkontrolle und bewährter Leistung suchen. Das Modell 60 integriert die bewährten Funktionen des Originals mit modernen Weiterentwicklungen.



1.613,00

MODEL 69

162069

| Kaliber / Schuss | Material R. | Visierung | Ges. Länge mm |
|------------------|-------------|-------------|---------------|
| .44 Mag. / 5 | Stainless | verstellbar | 244 |

| Lauflänge Zoll | Gewicht g | Single Action/Double Action |
|----------------|-----------|-----------------------------|
| 4 1/4" | 1060 | SA/DA |

Erster L-Frame in .44 Magnum. Die L-Frame-Revolver von Smith & Wesson verfügt über einen starken, langlebigen Rahmen und Lauf, die für den kontinuierlichen Einsatz von Magnum Patronen ausgelegt sind. 2015 NRA Golden Bullseye Award für „Pistole des Jahres“ von Shooting Illustrated Magazine.



1.612,00

MODEL 66

162662

| Kaliber / Schuss | Material R. | Visierung | Ges. Länge mm |
|-----------------------------|-------------|-------------|---------------|
| .357 Mag., 38 S&W Spec. / 6 | Stainless | verstellbar | 244 |

| Lauflänge Zoll | Gewicht g | Single Action/Double Action |
|----------------|-----------|-----------------------------|
| 4 1/4" | 1046 | SA/DA |

Der K-Frame-Revolver ist eine der wichtigsten Innovationen in der Geschichte von Smith & Wesson und wurde speziell für die .38 S & W Special-Patrone entwickelt. Seit seiner Einführung im Jahr 1899 ist der K-Frame ein Favorit bei Behörden, genießt aber auch ein hohes Ansehen bei Sportschützen und Revolver Liebhabern.



1.398,00

**MODEL 60
2 1/8"**

162420

| Kaliber / Schuss | Material R. | Visierung | Ges. Länge mm |
|-----------------------------|-------------|-----------|---------------|
| .357 Mag., 38 S&W Spec. / 5 | Stainless | fix | 167 |

| Lauflänge Zoll | Gewicht g | Single Action/Double Action |
|----------------|-----------|-----------------------------|
| 2 1/8" | 607 | SA/DA |



1.784,00

MODEL 629

163606

| Kaliber / Schuss | Material R. | Visierung | Ges. Länge mm |
|------------------|-------------|-------------|---------------|
| .44 Mag. / 6 | Stainless | verstellbar | 295 |

| Lauflänge Zoll | Gewicht g | Single Action/Double Action |
|----------------|-----------|-----------------------------|
| 6" | 1276 | SA/DA |

Dieser Smith & Wesson Revolver liegt dank seinem großen Rahmen optimal in der Hand und ist daher perfekt für alle Wettkampfschützen, Jäger und Sportschützen geeignet.



Smith & Wesson®



1.784,00

MODEL 629 4"

163603

| Kaliber / Schuss | Material R. | Visierung | Ges. Länge mm |
|------------------|-------------|-------------|---------------|
| .44 Mag. / 6 | Stainless | verstellbar | 245 |

| Lauflänge Zoll | Gewicht g | Single Action/Double Action |
|----------------|-----------|-----------------------------|
| 4" | 1177 | SA/DA |

Die Revolver wie der kurze 629er sind aufgrund ihrer großen Rahmen bei Wettkampfschützen und Revolver-Enthusiasten sehr beliebt.



1.858,00

**MODEL 629
CLASSIC**

163638

| Kaliber / Schuss | Material R. | Visierung | Ges. Länge mm |
|------------------|-------------|-------------|---------------|
| .44 Mag. / 6 | Stainless | verstellbar | 305 |

| Lauflänge Zoll | Gewicht g | Single Action/Double Action |
|----------------|-----------|-----------------------------|
| 6,5" | 1372 | SA/DA |



2.312,00

MODEL 929

170341

| Kaliber / Schuss | Material R. | Visierung | Ges. Länge mm |
|------------------|-------------|-------------|---------------|
| 9x19 / 8 | Stainless | verstellbar | 312 |

| Lauflänge Zoll | Gewicht g | Single Action/Double Action |
|----------------|-----------|-----------------------------|
| 6 1/2" | 1256 | SA/DA |

Der perfekte Sport Revolver! Mit der Unterschrift von Jerry Miculek, einem austauschbaren Kompensator, Titan Trommel und dem vom PERFORMANCE CENTER überarbeiteten Abzug ist dieser Revolver perfekt für die IPSC Revolver Division, Steel Challenge oder ähnliche High Speed Wettkämpfe. Inklusive Clips, welche mehrere Patronen als Einheit zusammenhalten, um das schnelle und gleichzeitige Einsetzen und Herausziehen der Patronen aus der Trommel zu ermöglichen.



3.019,00

**PC MODEL 629
STEALTH HUNTER**

170323

| Kaliber / Schuss | Material R. | Visierung | Ges. Länge mm |
|------------------|-------------------------|-------------|---------------|
| .44 Mag. / 6 | Stainless / Beschichtet | verstellbar | 328 |

| Lauflänge Zoll | Gewicht g | Single Action/Double Action |
|----------------|-----------|-----------------------------|
| 7 1/2" | 1559 | SA/DA |

Der ultimative High Performance Revolver - vom PERFORMANCE CENTER im Hause Smith & Wesson komplett überarbeitet. Dieser Revolver wurde von Hand fein abgestimmt, um maximale Präzision und Spitzenleistungen zu erzielen. Geporteter Lauf, Schwalbenschwanz-Visier mit rotem Korn, Performance Center-Trigger und Trigger Stop.



1.649,00

**MODEL 686
PLUS**

150712

| Kaliber / Schuss | Material R. | Visierung | Ges. Länge mm |
|-----------------------------|-------------|-------------|---------------|
| .357 Mag., 38 S&W Spec. / 6 | Stainless | verstellbar | 303 |

| Lauflänge Zoll | Gewicht g | Single Action/Double Action |
|----------------|-----------|-----------------------------|
| 6" | 1273 | SA/DA |

Das elegante und funktionale Modell 686 Plus Deluxe kombiniert den beliebten Revolver 686 mit einem eleganten und strukturierten Holzgriff im klassischen Look.



1.573,00

MODEL 617

160578

| Kaliber / Schuss | Material R. | Visierung | Ges. Länge mm |
|------------------|-------------|-------------|---------------|
| .22lr / 10 | Stainless | verstellbar | 287 |

| Lauflänge Zoll | Gewicht g | Single Action/Double Action |
|----------------|-----------|-----------------------------|
| 6" | 1250 | SA/DA |

Der K-Frame-Revolver ist eine der wichtigsten Innovationen in der Geschichte von Smith & Wesson. Seit seiner Einführung im Jahr 1899 ist der K-Frame ein Favorit bei Behörden, genießt aber auch hohes Ansehen bei Sportschützen und Revolver-Liebhabern.



Smith & Wesson®



1.856,00

MODEL 17 MASTERPIECE

150477

| Kaliber / Schuss | Material R. | Visierung | Ges. Länge mm |
|------------------|--------------|-------------|---------------|
| .22lr / 6 | Carbon Steel | verstellbar | 287 |

| Lauflänge Zoll | Gewicht g | Single Action/Double Action |
|----------------|-----------|-----------------------------|
| 6" | 1131 | SA/DA |

Dieser Revolver verbindet klassisches Design mit der präzisen Fertigung der modernen Zeit. So entsteht ein neues Meisterwerk.



2.520,00

1911 E-SERIES TACTICAL ACCESSORY RAIL

108411

| Kaliber / Schuss | Material R. | Visierung | Ges. Länge mm |
|------------------|-------------|-----------|---------------|
| .45 Auto / 8+1 | Stainless | fix | 221 |

| Lauflänge Zoll | Gewicht g | Single Action/Double Action |
|----------------|-----------|-----------------------------|
| 5" | 1179 | SA |



2.837,00

1911 PERFORMANCE CENTER PRO SERIES

178017

| Kaliber / Schuss | Material R. | Visierung | Ges. Länge mm |
|------------------|-------------|-----------|---------------|
| 9x19 / 10+1 | Stainless | fix | 221 |

| Lauflänge Zoll | Gewicht g | Single Action/Double Action |
|----------------|-----------|-----------------------------|
| 5" | 1159 | SA |

Die Smith & Wesson Pro-Serie vervollständigt die Linie zwischen Hauptproduktion und PERFORMANCE CENTER und ist der nächste Schritt nach den Standardmodellen. Diese 1911 Pistole wurde mit einer Vielzahl von Verbesserungen ausgestattet, bleibt jedoch dem Ursprung treu. Die Pro-Serie bietet Wettbewerbsspezifikationen und -funktionen in einem sofort einsatzbereiten Paket.



Smith & Wesson®



2.843,00

1911 PERFORMANCE CENTER

170343



| Kaliber / Schuss | Material R. | Visierung | Ges. Länge mm |
|------------------|-------------|-------------|---------------|
| .45 Auto / 8+1 | Stainless | verstellbar | 221 |

| Lauflänge Zoll | Gewicht g | Single Action/Double Action |
|----------------|-----------|-----------------------------|
| 5" | 1148 | SA |

Die ultimative 1911 Pistole in Kaliber .45 AUTO. Vom PERFORMANCE CENTER überarbeitet, mit den Schlitten Ports und dem exakt eingepassten Bushing wird diese Pistole zum Präzisionswunder.



2.158,00

1911 E-SERIES ENGRAVED

10270

| Kaliber / Schuss | Material R. | Visierung | Ges. Länge mm |
|------------------|-------------|-----------|---------------|
| .45 Auto / 8+1 | Stainless | fix | 221 |

| Lauflänge Zoll | Gewicht g | Single Action/Double Action |
|----------------|-----------|-----------------------------|
| 5" | 1108 | SA |

Ein Meisterwerk! Diese gravierte Pistole ist ideal für Sammler und Liebhaber. Diese Waffe kommt in einem speziell angefertigten Präsentationskoffer aus Holz.



2.883,00

1911 PERFORMANCE CENTER PRO SERIES

178047



| Kaliber / Schuss | Material R. | Visierung | Ges. Länge mm |
|------------------|-------------|-------------|---------------|
| 9x19 / 10+1 | Stainless | verstellbar | 221 |

| Lauflänge Zoll | Gewicht g | Single Action/Double Action |
|----------------|-----------|-----------------------------|
| 5" | 1165 | SA |

Mit verstellbarer Visierung



Smith & Wesson®



1.061,00

M&P M2.0 COMPACT

11688

| Kaliber / Schuss | Material R. | Visierung | Ges. Länge mm |
|------------------|-------------|-----------|---------------|
| 9x19 / 15+1 | Polymer | fix | 173 |

| Lauflänge Zoll | Gewicht g | Single Action/Double Action |
|----------------|-----------|-----------------------------|
| 3,6" | 734 | Striker Fire |



1.061,00

M&P 9 M2.0 COMPACT FLAT DARK EARTH

12458

| Kaliber / Schuss | Material R. | Visierung | Ges. Länge mm |
|------------------|-------------|-----------|---------------|
| 9x19 / 15+1 | Polymer | fix | 184 |

| Lauflänge Zoll | Gewicht g | Single Action/Double Action |
|----------------|-----------|-----------------------------|
| 4" | 754 | Striker Fire |



809,00

M&P SHIELD EZ

180023

| Kaliber / Schuss | Material R. | Visierung | Ges. Länge mm |
|------------------|-------------|-----------|---------------|
| .380 Auto / 8+1 | Polymer | fix | 170 |

| Lauflänge Zoll | Gewicht g | Single Action/Double Action |
|----------------|-----------|-----------------------------|
| 3,675" | 524 | Striker Fire |

Trockener, leichter Abzug mit taktilem und hörbarem Reset. 8-Schuss Magazine. Griffsicherung. Picatinny Schiene für Licht/Lasermodule. Optimaler 18-Grad-Griffwinkel für „natural point of aim“. Einfach zu repetieren.



1.170,00

M&P 9 M2.0 CARRY & RANGE KIT

11765

| Kaliber / Schuss | Material R. | Visierung | Ges. Länge mm |
|------------------|-------------|-----------|---------------|
| 9x19 / 17+1 | Polymer | fix | 188 |

| Lauflänge Zoll | Gewicht g | Single Action/Double Action |
|----------------|-----------|-----------------------------|
| 4,25" | 788 | Striker Fire |

M&P M2.0 Pistole, 3 Magazine, 4 austauschbare Griffücken in Größe S, M, ML und L, Speed Loader, CALDWELL Holster & Magazintaschen für 2 Magazine



1.091,00

M&P 9 SHIELD EZ NO THUMB SAFETY CRIMSON TRACE RED LASERGUARD

12439

| Kaliber / Schuss | Material R. | Visierung | Ges. Länge mm |
|------------------|-------------|-----------|---------------|
| 9x19 / 8+1 | Polymer | fix | 173 |

| Lauflänge Zoll | Gewicht g | Single Action/Double Action |
|----------------|-----------|-----------------------------|
| 3,675" | 669 | Striker Fire |

Mit Crimson Trace® Red Laser. Instinctive Activation™ - der Laser wird aktiviert, wenn die Pistole im natürlichen Schussgriff gehalten wird. Haupt Ein / Aus-Schalter. Höhen- & seitenverstellbar.



809,00

M&P 380 SHIELD EZ MANUAL THUMB SAFETY

11663

| Kaliber / Schuss | Material R. | Visierung | Ges. Länge mm |
|------------------|-------------|-----------|---------------|
| .380 Auto / 8+1 | Polymer | fix | 170 |

| Lauflänge Zoll | Gewicht g | Single Action/Double Action |
|----------------|-----------|-----------------------------|
| 3,675" | 524 | Striker Fire |

Mit beidseitiger, manuelle Daumensicherung.



Smith & Wesson®

790,00

SW22 VICTORY

108490

| Kaliber / Schuss | Material R. | Visierung | Ges. Länge mm | Lauflänge Zoll | Gewicht g | Single Action/Double Action |
|------------------|-------------|-------------|---------------|----------------|-----------|-----------------------------|
| .22lr / 10+1 | Stainless | verstellbar | 234 | 5,5" | 1021 | SA |

Der SW22 VICTORY® basiert auf einem halbautomatischen Single-Action-Design mit geschlossenem Hammerfeuer und Blowback. Die in .22 LR gekammerte SW22 Victory ist mit innovativen Designqualitäten ausgestattet, darunter ein austauschbarer Lauf in Match-Qualität für hervorragende Genauigkeit auf der Reichweite oder im Feld sowie ein einfaches Ein-Schrauben-Takedown-Design.



NEU



NEU

1.297,00

M&P 15-22

10205

| Kaliber / Schuss | Material R. | Visierung | Ges. Länge mm | Lauflänge Zoll | Gewicht g | Action |
|------------------|-------------|-------------|---------------|----------------|-----------|---------------------|
| .22lr | Polymer | verstellbar | 946 | 18" | 2268 | Semi-Auto Blow Back |

Pistolen von Performance Center stammen aus Standarddesigns oder werden von Grund auf neu entwickelt. Vom Schneiden und Anpassen von Hand bis hin zur Feinabstimmung für Präzision sind diese Schusswaffen Spitzenleistungen. Produkte aus dem Performance Center sind der ultimative Ausdruck althergebrachter Handwerkskunst in Verbindung mit moderner Technologie.



1.283,00

SW22 VICTORY

12078

| Kaliber / Schuss | Material R. | Visierung | Ges. Länge mm | Lauflänge Zoll | Gewicht g | Single Action/Double Action |
|------------------|-------------|-------------|---------------|----------------|-----------|-----------------------------|
| .22lr / 10+1 | Stainless | verstellbar | 286 | 6" | 1066 | SA |

Die Performance Center SW22 Victory Target-Pistolen haben eine Kammer im Kaliber .22LR und wurden speziell für Schießwettbewerbe entwickelt. Diese Pistolen verfügen über 6-Zoll-Zielläufe, Mündungsbremsen und Tandemkross HiveGrips. Die Performance Center SW22 Victory Target-Pistolen werden mit zwei 10-Schuss-Magazinen geliefert und sind entweder mit einem geriffelten 6-Zoll- oder einem 6-Zoll-Kohlefaserlauf erhältlich. Jede Performance Center SW22 Victory Target-Pistole wird mit einer Picatinny-Schiene für die schnelle Montage einer Optik geliefert und ist sowohl mit als auch ohne Vortex® Viper® Red Dot Sight erhältlich.



NEU

Smith & Wesson®
Performance Center



Smith & Wesson®

Smith & Wesson®



NEU

999,00

CSX

12615

| Kaliber / Schuss | Material R. | Visierung | Ges. Länge mm | Lauflänge Zoll | Gewicht g | Single Action/Double Action |
|------------------------|-------------|-------------|---------------|----------------|-----------|-----------------------------|
| 9mm Luger / 10+1, 12+1 | Aluminium | verstellbar | 155 | 3,1" | 553 | SA |

Der CSX ist auf einem Rahmen aus Aluminiumlegierung mit austauschbaren Rückengurten aus Polymer aufgebaut und bietet dem Benutzer die Möglichkeit, das Maß an Verdeckung und ergonomischer Passform anzupassen. Mit einer Kammer von 9 mm bietet der CSX eine beeindruckende Kapazität von 12 + 1 und wird mit einem zusätzlichen 10-Schuss-Magazin für eine tiefere Tarnung geliefert. Der CSX wurde mit Blick auf Flexibilität entwickelt und bietet trotz seines Mikrorahmens sowohl beidhändige Schiebauslöser als auch manuelle Sicherungen.



NEU

2.418,00

MODEL 41

130511

| Kaliber / Schuss | Material R. | Visierung | Ges. Länge mm | Lauflänge Zoll | Gewicht g | Single Action/Double Action |
|------------------------|--------------|-------------|---------------|----------------|-----------|-----------------------------|
| 9mm Luger / 10+1, 12+1 | Carbon Steel | verstellbar | 267 | 5,5" | 1315 | SA |

Die Smith & Wesson Model 41 ist das Spitzenmodell der Randfeuerpistolen. Das Modell 41 wird von Wettbewerbern auf nationaler Ebene für höchste Präzision im Wettkampf verwendet und gilt als eine der besten .22-Schusspistolen, die jemals hergestellt wurden.

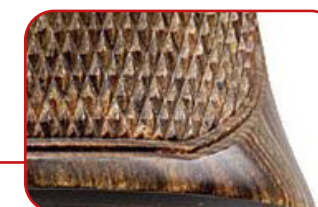

Unsere STP[®]-Waffen werden nach höchsten Standards mit moderner Technik und Hilfe von eigenen CNC-Maschinen in Deutschland hergestellt. Wir verarbeiten dabei nur hochwertigste Werkzeug- und Vergütungs-Stähle, um Ihnen beste Qualität garantieren zu können.

Preisangaben für die hier vorgestellten STP[®]-Modelle finden Sie unter www.stpgun.de

STP[®] 1911er-Modelle

TM 6.0/Facelift

Verfügbare Kaliber: 9x19 oder .45 ACP

Lauf: 6" bull · Duo-Top-Design-Schlitten · verstellbare Bomar-Visierung mit Targetkorn
– optional mit Aristocrat-Visierung für BDMP 1500 · Matchabzug · verstellbarer Triggerstop · Griff: G10 schwarz
Magazinkapazität: Kal. 9x19: 9 Schuss/Kal. .45 ACP: 7 Schuss · Gewicht: ca. 1.370 g · Länge: ca. 250 mm
Oberfläche: brüniert (schwarz) · Lieferumfang: Koffer, 1 Magazin, Werkzeugschlüssel, Waffenöl, Bedienungsanleitung



SPARTA 5.0/6.0 – Allrounder out of the box

Verfügbare Kaliber: je in 9x19 oder .45 ACP

Lauf: 5"/6" bull · verstellbare Bomar-Visierung mit Targetkorn · Griff: G10 schwarz
Magazinkapazität: Kal. 9x19: 9 Schuss/Kal. .45 ACP: 7 Schuss · Gewicht: 5" = ca. 1.227 g/6" = ca. 1.320 g
Länge: 5" = ca. 220 mm/6" = ca. 245 mm · Oberfläche: schwarz beschichtet (QPQ)
Lieferumfang: Koffer, 1 Magazin, Werkzeugschlüssel, Waffenöl, Bedienungsanleitung
Mögliche Zusatzleistungen gegen Aufpreis: Abzug einstellen, Lichtleiterkorn, Wechselsystem in Kal. .22lr
***Die Modelle SPARTA 5.0 und SPARTA 6.0 werden nicht in Deutschland produziert.**



RM 5.0/Facelift

Eleganz mit sportlicher Höchstleistung

Verfügbare Kaliber: 9x19 oder .45 ACP

Lauf: 5" bull · Duo-Top-Design-Schlitten · verstellbare Bomar-Visierung mit Targetkorn · Matchabzug
verstellbarer Triggerstop · Griff: G10 schwarz · Magazinkapazität: Kal. 9x19: 9 Schuss/Kal. .45 ACP: 7 Schuss
Gewicht: ca. 1.260 g · Länge: ca. 220 mm · Oberfläche: brüniert (schwarz)
Lieferumfang: Koffer, 1 Magazin, Werkzeugschlüssel, Waffenöl, Bedienungsanleitung



SENTRY 5.0/6.0

Verfügbare Kaliber: je in 9x19 oder .45 ACP

Lauf: 5"/6" bushing · verstellbare Bomar-Visierung mit Targetkorn
Matchabzug · verstellbarer Triggerstop · Griff: Nill Nussbaumgriff
Magazinkapazität: Kal. 9x19: 10 Schuss/Kal. .45 ACP: 8 Schuss mit Magazinrichter schwarz
Gewicht: 5" = ca. 1.245 g/6" = ca. 1.250 g · Länge: 5" = ca. 225 mm/6" = ca. 250 mm
Oberfläche: DLC42 schwarz
Lieferumfang: Koffer, 1 Magazin, Werkzeugschlüssel, Bushingschlüssel, Waffenöl, Bedienungsanleitung



STP[®] Revolver

LODUR – STP-Revolver speziell für DSB kreiert

Verfügbare Kaliber: .357 Mag oder .38 Spez.

Lauf: 6" Polygon · Visierung: Aristocrat 3-Positionen-Visierschiene mit Picatinny-Einsatz · Abzug: 1.100 g
Triggerstop · Gewicht: < 1.500 g (DSB-Limit) · Länge: ca. 290 mm · Oberfläche: 30CrN grau, Trommel DLC42 schwarz
Lieferumfang: Koffer, Waffenöl



STP[®] 2011er-Modelle

LISA 5.0

Verfügbare Kaliber: 9x19, .40 S&W oder .45 ACP

Lauf: 5" bull · verstellbare Bomar-Visierung mit Targetkorn · Matchabzug · verstellbarer Triggerstop
Griff: Alu-Griff schwarz mit Hexagon-Wabenstruktur · Magazinkapazität: Kal. 9x19: 17 Schuss/Kal. .40 S&W: 15 Schuss/
Kal. .45 ACP: 11 Schuss · Gewicht: ca. 1.315 g · Länge: ca. 225 mm · Oberfläche: Verschluss DLC42 schwarz, Griffstück 30CrN grau
Lieferumfang: Koffer, 1 Magazin, Werkzeugschlüssel, Waffenöl, Bedienungsanleitung



ROSA 6.0

Verfügbare Kaliber: 9x19 oder .45 ACP

Lauf: 6" bull · verstellbare Bomar-Visierung mit Targetkorn – optional mit Aristocrat-Visierung · Matchabzug
verstellbarer Triggerstop · Griff: Alu-Griff schwarz mit Hexagon-Wabenstruktur · Magazinkapazität: Kal. 9x19: 17 Schuss/
Kal. .45 ACP: 11 Schuss · Gewicht: ca. 1.340 g · Länge: ca. 250 mm · Oberfläche: Verschluss DLC42 schwarz, Griffstück 30CrN grau
Lieferumfang: Koffer, 1 Magazin, Werkzeugschlüssel, Waffenöl, Bedienungsanleitung



ELSA 5.0

Verfügbare Kaliber: 9x19 oder .38 SA

Lauf: 5" Polygonlauf mit Kompensator (Monocomp) · C-More-Rotpunktvisier · Matchabzug
verstellbarer Triggerstop · Griff: Alu-Griff schwarz mit Hexagon-Wabenstruktur · Magazinkapazität: Kal. 9x19/.38 SA: 17 Schuss
Gewicht: ca. 1.400 g · Länge: ca. 270 mm · Oberfläche: Verschluss DLC42 schwarz, Griffstück und Kompensator 30CrN grau
Lieferumfang: Koffer, 1 Magazin, Werkzeugschlüssel, Waffenöl, Bedienungsanleitung





878,-

P320® FULL SIZE

| Kaliber | Magazinkap. | Gewicht | Länge | Lauflänge |
|-----------|-------------|---------|--------|---------------|
| 9mm Luger | 17 Schuss | 836 g | 203 mm | 4,7" (119 mm) |

3-Punkt-Kontrast-Visierung, modularer Aufbau (Griffgröße kann verändert werden), Edelstahlrahmen, Polymer-Griffmodul, Schlitten aus Edelstahl mit Nitron®-Beschichtung, Lauf aus Carbon-Stahl, Stahl-Magazin, präziser Striker-Fire Abzug, Picatinny-Schiene, Visierlänge: 168 mm, inkl. 2. Magazin



1.707,-

P320® XCARRY LEGION

| Kaliber | Magazinkap. | Gewicht | Länge | Lauflänge |
|-----------|-------------|---------|--------|---------------|
| 9mm Luger | 17 Schuss | 1.150 g | 208 mm | 4,6" (117 mm) |

Kontrast Visierung, Optic Ready, XCompact Griffstück, Gewindelauf 1/2-28 RH, Visierlänge: 147 mm, inkl. 2. Magazin



1.707,-

P320® X5 LEGION

| Kaliber | Magazinkap. | Gewicht | Länge | Lauflänge |
|-----------|-------------|---------|--------|---------------|
| 9mm Luger | 17 Schuss | 1.200 g | 216 mm | 5,0" (127 mm) |

einstellbare Kontrast-Visierung, Optic Ready, graue LEGION-Beschichtung für sehr gute Kratz- und Verschleißfestigkeit, Schlitten aus Edelstahl, TXG Tungsten Infused Heavy X Griff-Modul, verlängerter Beavertail, Henning Group® Aluminum Basepads, Lauf aus Carbon-Stahl, Stahl-Magazin, skelettierter Abzug, Picatinny-Schiene, Visierlänge: 173 mm, inkl. 2. Magazin



1.674,-

P320® RXP + ROMEO1 PRO

| Kaliber | Magazinkap. | Gewicht | Länge | Lauflänge |
|-----------|-------------|---------|--------|---------------|
| 9mm Luger | 15 Schuss | 850 g | 203 mm | 4,7" (119 mm) |

Mit vormontiertem ROMEO1PRO™ Reflex Sight, modularer Aufbau (Kaliber, Verschlusslänge und Griffgröße können verändert werden), Edelstahlrahmen, Polymer-Griffmodul, Schlitten aus Edelstahl mit Nitron®-Beschichtung, Lauf aus Carbon-Stahl, Stahl-Magazin, präziser Striker-Fire Abzug, Picatinny-Schiene, Visierlänge: 168 mm, inkl. 2. Magazin



1.179,-

P320® M18

| Kaliber | Magazinkap. | Gewicht | Länge | Lauflänge |
|-----------|-------------|---------|--------|--------------|
| 9mm Luger | 17 Schuss | 797 g | 183 mm | 3,9" (99 mm) |

basiert auf der M18 Pistole des U.S. Militärs, Kontrast-Visierung, Optic Ready, Edelstahlrahmen, Polymer-Griffmodul in Coyote Tan, Schlitten aus Edelstahl mit Coyote PVD-Beschichtung, Lauf aus Carbon-Stahl, Stahl-Magazin, präziser Striker-Fire Abzug, M1913 Picatinny-Schiene, zusätzliche manuelle Sicherung, Visierlänge: 147 mm, inkl. 2. Magazin



1.179,-

P320® M17

| Kaliber | Magazinkap. | Gewicht | Länge | Lauflänge |
|-----------|-------------|---------|--------|---------------|
| 9mm Luger | 17 Schuss | 833 g | 208 mm | 4,7" (119 mm) |

basiert auf der M17 Pistole des U.S. Militärs, Kontrast-Visierung, Optic Ready, Edelstahlrahmen, Polymer-Griffmodul in Coyote Tan, Schlitten aus Edelstahl mit Coyote PVD-Beschichtung, Lauf aus Carbon-Stahl, Stahl-Magazin, präziser Striker-Fire Abzug, M1913 Picatinny-Schiene, zusätzliche manuelle Sicherung, Visierlänge: 168 mm, inkl. 2. Magazin



878,-

P365® NITRON

| Kaliber | Magazinkap. | Gewicht | Länge | Lauflänge |
|-----------|-------------|---------|--------|--------------|
| 9mm Luger | 17 Schuss | 797 g | 183 mm | 3,9" (99 mm) |

Kontrast-Visierung, Edelstahlrahmen, Polymer-Griffstück, Schlitten aus Edelstahl mit Nitron®-Beschichtung, Lauf aus Carbon-Stahl, Stahl-Magazin, Striker-Fire Abzug, SIG Railschiene, Visierlänge: 123 mm, inkl. 2. Magazine



1.033,-

P365® XL

| Kaliber | Magazinkap. | Gewicht | Länge | Lauflänge |
|-----------|-------------|---------|--------|--------------|
| 9mm Luger | 12 Schuss | 588 g | 168 mm | 3,7" (94 mm) |

Kontrast-Visierung, Optic ready, Edelstahlrahmen, Polymer-Griffstück, Schlitten aus Edelstahl mit Nitron®-Beschichtung, Lauf aus Carbon-Stahl, Stahl-Magazin, gerader XSeries Striker-Fire Abzug, SIG Railschiene, Visierlänge: 142 mm, inkl. 2. Magazine



878,-

P365® NITRO MS

| Kaliber | Magazinkap. | Gewicht | Länge | Lauflänge |
|-----------|-------------|---------|--------|--------------|
| 9mm Luger | 10 Schuss | 500 g | 148 mm | 3,1" (78 mm) |

manuelle Sicherung, Kontrast-Visierung, Edelstahlrahmen, Polymer-Griffstück, Schlitten aus Edelstahl mit Nitron®-Beschichtung, Lauf aus Carbon-Stahl, Stahl-Magazin, Striker-Fire Abzug, SIG Railschiene, Visierlänge: 123 mm, inkl. 2. Magazine



1.333,-

P365® XL ROMEOZERO

| Kaliber | Magazinkap. | Gewicht | Länge | Lauflänge |
|-----------|-------------|---------|--------|--------------|
| 9mm Luger | 12 Schuss | 588 g | 168 mm | 3,7" (94 mm) |

Mit vormontiertem ROMEOZero Reflex Sight, Edelstahlrahmen, Polymer-Griffstück, Schlitten aus Edelstahl mit Nitron®-Beschichtung, Lauf aus Carbon-Stahl, Stahl-Magazin, gerader XSeries Striker-Fire Abzug, SIG Railschiene, Visierlänge: 142 mm, inkl. 2. Magazine



1.033,-

P365® SAS

| Kaliber | Magazinkap. | Gewicht | Länge | Lauflänge |
|-----------|-------------|---------|--------|--------------|
| 9mm Luger | 10 Schuss | 500 g | 148 mm | 3,1" (78 mm) |

Kontrast-Visierung, Edelstahlrahmen, Polymer-Griffstück, Schlitten aus Edelstahl mit Nitron®-Beschichtung, Lauf aus Carbon-Stahl, Stahl-Magazin, Striker-Fire Abzug, SIG Railschiene, Visierlänge: 123 mm, inkl. 2. Magazine



1.033,-

P365® XL MS

| Kaliber | Magazinkap. | Gewicht | Länge | Lauflänge |
|-----------|-------------|---------|--------|--------------|
| 9mm Luger | 12 Schuss | 588 g | 168 mm | 3,7" (94 mm) |

manuelle Sicherung, Kontrast-Visierung, Optic ready, Edelstahlrahmen, Polymer-Griffstück, Schlitten aus Edelstahl mit Nitron®-Beschichtung, Lauf aus Carbon-Stahl, Stahl-Magazin, gerader XSeries Striker-Fire Abzug, SIG Railschiene, Visierlänge: 142 mm, inkl. 2. Magazine

2.221,-



P226® LEGION

| Kaliber | Magazinkap. | Gewicht | Länge | Lauf­länge |
|-----------|-------------|---------|--------|---------------|
| 9mm Luger | 15 Schuss | 964 g | 203 mm | 4,4" (112 mm) |

3-Punkt Kontrast-Visierung, Short Reset Abzug, schwarze Polymer-Griffschalen mit LEGION-Emblem, Beavertail, Schlitten aus Edelstahl, Griffstück aus Metall, graue LEGION PVD-Beschichtung für sehr gute Kratz- und Verschleißfestigkeit, Lauf aus Carbon-Stahl, Stahl-Magazin, Double-Action/Single-Action-Abzug, beidhändige Sicherung, Picatinny-Schiene, Visierlänge: 160 mm, inkl. 2. Magazin

2.066,-



P220® LEGION

| Kaliber | Magazinkap. | Gewicht | Länge | Lauf­länge |
|---------|-------------|---------|--------|---------------|
| 45 ACP | 8 Schuss | 862 g | 195 mm | 4,4" (112 mm) |

3-Punkt Kontrast-Visierung, Master Shop Abzug, schwarze Polymer-Griffschalen mit LEGION-Emblem, Beavertail, Schlitten aus Edelstahl, Griffstück aus Metall, graue LEGION-Beschichtung für sehr gute Kratz- und Verschleißfestigkeit, Lauf aus Carbon-Stahl, Stahl-Magazin, Double-Action/Single-Action-Abzug, beidhändige Sicherung, SIG Rail-Schiene, Visierlänge: 145 mm, inkl. 2. Magazin

2.221,-



P226® LEGION SAO

| Kaliber | Magazinkap. | Gewicht | Länge | Lauf­länge |
|-----------|-------------|---------|--------|---------------|
| 9mm Luger | 15 Schuss | 964 g | 203 mm | 4,4" (112 mm) |

3-Punkt Kontrast-Visierung, flacher Short Reset Abzug, schwarze Polymer-Griffschalen mit LEGION-Emblem, Beavertail, Schlitten aus Edelstahl, Griffstück aus Metall, graue LEGION PVD-Beschichtung für sehr gute Kratz- und Verschleißfestigkeit, Lauf aus Carbon-Stahl, Stahl-Magazin, Single-Action-Only-Abzug, beidhändige Sicherung, Picatinny-Schiene, Visierlänge: 160 mm, inkl. 2. Magazin

2.221,-



P229® LEGION

| Kaliber | Magazinkap. | Gewicht | Länge | Lauf­länge |
|------------|-------------|---------|--------|--------------|
| 9 mm Luger | 13 Schuss | 975 g | 188 mm | 3,9" (99 mm) |

Beavertailgriffstück, Bedienelemente mit niedrigem Profil, Legion Gravur am Schlitten, PVD Beschichtung, SRT Trigger, G10 Griffschalen, inkl. Legion Logo, inkl. 2. Magazin

1.880,-



P226® MK 25

| Kaliber | Magazinkap. | Gewicht | Länge | Lauf­länge |
|-----------|-------------|---------|--------|---------------|
| 9mm Luger | 15 Schuss | 964 g | 196 mm | 4,4" (112 mm) |

identisch zur US Navy Seals Pistole mit Anker und UID Label, SIGLITE®-Visierung, schwarz beschichteter Verschluss, Anti-Korrosionsbeschichtung der Internals, schwarze Polymer-Griffschalen, Nitron® Edelstahl-Schlitten, Griffstück aus Metall, Lauf aus Carbon-Stahl, Stahl-Magazin, Double-Action/Single-Action-Abzug, Picatinny-Schiene, Visierlänge: 160 mm, inkl. 2. Magazin

2.585,-



P210® TARGET

| Kaliber | Magazinkap. | Gewicht | Länge | Lauf­länge |
|-----------|-------------|---------|--------|---------------|
| 9mm Luger | 8 Schuss | 1.120 g | 214 mm | 5,0" (127 mm) |

verstellbare Faseroptik-Visierung, verbreiteter Target-Abzug, Target-Griffschalen aus Nussbaumholz, Lauf aus Carbon-Stahl, Griffstück und Schlitten aus präzisionsgefertigtem Edelstahl mit Nitron Finish, Stahl-Magazin, Single-Action-Only-Abzug, ergonomische Bedienelemente, Visierlänge: 170 mm, Abzugsgewicht: 1.560 g, inkl. 2. Magazin

TARO
Schießsportzentrum

Kurse & Reservierungen



www.taro.at/
kurse-reservierungen

Der One-Stop-Shop im Schießsport

Feuerwaffen, Bogensport und Einzelhandel – alles unter einem Dach.
Modern, geräumig, klimatisiert und mit Top-Lüftungstechnik ausgestattet:
TARO setzt im Schießsport neue Maßstäbe!



350 m² Shop

Breites Sortiment und professionelle Beratung



Schießstände für Feuerwaffen- & Bogensport

Keine Mitgliedschaft erforderlich



Kurse & Veranstaltungen

Sicherheit und Wissensvermittlung für Einsteiger und Fortgeschrittene



Verleih & Aufbewahrung

Waffen und Bögen zum Testen; Schießfächer für Lang- und Kurz Waffen

www.taro.at



TARO Schießsportzentrum GmbH
Wienersdorfer Straße 20-24/M33/16 | 2514 Traiskirchen
Tel +43 2252 572 761 | shop@taro.at

Gutschein
-50% auf eine Tageskarte
Pro Person kann nur ein Gutschein eingelöst werden. Kombinationen mit anderen Aktionen sind nicht möglich.
Gültig bis 31.12.2023.

TARO
Schießsportzentrum

MADE IN GERMANY

REVOLVER

HW 3

Kleiner, handlicher Double Action Revolver mit Gummigriff und fixer Visierung. Revolver auch in der Ausführung „DUO“ erhältlich (1 Trommel 22LR und 22WMR im Lieferumfang)

| | | | |
|-------------------|-------------------------------|-----------------|--------|
| | | .22 lr | 290,00 |
| Lauf­länge: | 2 3/4" | .22 wmr | 302,00 |
| Gewicht: | 735 g | .32 S&W long | 302,00 |
| Trommelkapazität: | 8 Schuss (.22)/7 Schuss (.32) | Mehrpreis „DUO“ | 78,50 |

HERMANN WEIHRÄUCH GmbH
revolver



HW 5

Mittelgroßer Double Action Revolver mit Gummigriff und verstellbarer Visierung. Revolver auch in der Ausführung „DUO“ erhältlich (1 Trommel 22LR und 22WMR im Lieferumfang)

| | | | |
|-------------------|-------------------------------|-----------------|--------|
| | | .22 lr | 323,50 |
| Lauf­länge: | 4" | .22 wmr | 345,00 |
| Gewicht: | 780 g | .32 S&W long | 345,00 |
| Trommelkapazität: | 8 Schuss (.22)/7 Schuss (.32) | Mehrpreis „DUO“ | 78,50 |



HW 357 T

Double Action Revolver im Kal. .357 Magnum in sehr guter Qualität und mit einem solide verarbeiteten Stahlrahmen, äußerst robust und zuverlässig. Dieser Revolver ist in verschiedenen Lauf­längen (2 1/2"-6") und mit feststehender oder mit verstellbarer Target-Visierung (357T) erhältlich.

ab 435,00



HW 357 HUNTER

HW 38 T

Preisgünstige und solide verarbeitete Revolver im Kal. .38 Special. Seit Jahrzehnten hat dieser Revolver in seinen verschiedenen Ausführungen einen festen Platz unter den All-round-Waffen. Ausführungen in verschiedenen Lauf­längen mit starrer oder mit verstellbarer Target-Visierung (HW 38T sind erhältlich.

ab 364,00



SINGLE ACTION REVOLVER

Western Single Action Revolver für den Western-Liebhaber mit buntgehärtetem Rahmen in den klassischen Kalibern .357 Magnum, .44 Magnum und .45 Colt. Das traditionelle Aussehen und die solide und hochwertige Verarbeitung zeichnen diese Waffe aus und geben ihr das typische "Wild West Flair". Im Kaliber .22 l.r. und .22 Win. Mag. R.F. mit kleinem Rahmen in brünierte Ausführung.



Revolver Kal. .22 lr/.22 wmr 298,50
Revolver Kal. .357/.44/.45 568,50



HW 40

Ansicht von oben

- preisgünstige Luftpistole für Hobby und Sport
- im Design moderner Pistolen
- einschüssig mit vorkomprimierter Luft
- prellschlagfrei und schussbereit ohne Pressluft oder CO2
- handlich und gut ausbalanciert, für Rechts- und Linkshänder passend

- 2-stufiger, fein einstellbarer Abzug mit automatischer Sicherung
- mit Fiber-Optik-Visierung
- in Höhe und Seite verstellbares Match-Mikrometervisier
- 11 mm Prismaschiene für die Zielfernrohrmontage
- mit konstanter V0 = 122 m/s, immer zielsicher auf 10 m

210,00



HW 45 BLACK STAR



HW 45 BRONZE STAR



HW 45 SILVER STAR



Im Design einer der berühmtesten Gebrauchspistolen der Welt nachempfunden. Sehr kompakte Baugröße für eine Luftpistole mit dieser sehr hohen Leistung. Wahlweise auf zwei Stufen zu spannen, ohne Pumpen o. ä., mit Federkolbensystem. Matchähnlich verstellbarer Druckpunkt­abzug, fein einstellbares Mikrometervisier mit Fiberoptik, Prismaschiene für die Zielfernrohrmontage, Holzgriffschalen für Rechts- und Linkshänder passend.

ab 424,50

HW 44

Eine Luftpistole mit Pressluftantrieb, die eine ausgezeichnete Treffgenauigkeit bietet sowie rückstoßfreie Schussabgabe und eine schnelle Schussfolge durch leichtes und einfaches Nachladen bzw. Repetieren. Sie ist ausgestattet mit einem 10-Schuss-Magazin, mit einer eingebauten, mit 200 bar befüllten Kartusche mit eingebautem Manometer und Schnell-Füll-Anschluss (Quick-Fill) und einem Regulator. Die Luftpistole liegt durch die grau gummierte Griff­einlage optimal in der Hand ohne zu verrutschen.

1.049,50



HW 70

Eine bestens ausgestattete und bewährte Luftpistole mit Federkolbensystem für Hobby und Freizeit. Solide gebaut und einfach zu bedienen. Matchähnlicher, verstellbarer Druckpunkt­abzug, verstellbares Mikrometervisier, schwarzer, griffiger Kunststoffgriff für Rechts- und Linkshänder passend.

238,00



C&C

WEIHRÄUCH

MADE IN GERMANY

LUFTPISTOLEN

LUFTGEWEHRE

HW 35

Dieses klassische Luftgewehr hat sich hunderttausendfach bewährt und ist vielfach mit begehrten Preisen ausgezeichnet worden. Ausgestattet mit dem Matchabzug „Rekord“ – unter Fachleuten weltweit bekannt. Diese Luftgewehrserie zeichnet sich durch ihre stabile Bauart und hervorragende Schussleistung aus. Laufverriegelung mit Keilverschluss, automatische Sicherung, Tunnelkornfuß mit auswechselbaren Kornblättern, fein einstellbares Mikrometervisier mit vier verschiedenen Kimmenausschnitten.

457,00

- Handlicher und führiger Schaft mit Backe aus Hartholz
- nussbaumfarbig gebeizt
- Sportvorderschaft mit Fingerrillen
- Gummischafthkappe



HW 50

Bewährtes Sport- und Trainingsluftgewehr für Hobby und Freizeit in handlicher und solider Konzeption - mit starker Kolbenfeder und vorzüglicher Schussleistung für die ganze Familie. Automatische Sicherung, Tunnelkornfuß mit auswechselbaren Kornblättern und dem fein einstellbaren Matchabzug „Rekord“, höhen- und seitenverstellbares Mikrometervisier mit vier verschiedenen Kimmenausschnitten. Buchenschaft mit langem, führigem Vorderschaft und beidseitiger Backe, Punzierung am Pistolengriff und Vorderschaft, für Rechts- und Linkshänder, Gummischafthkappe.

329,50



HW 77

Das Modell mit Spannhebel aus der bewährten HW-Luftgewehr-Serie hat neue Standards gesetzt. Es ist elegant, führig und das ideale Allround-Sportluftgewehr. Präzision, Sicherheit und Schussgenauigkeit sind die herausragenden Merkmale. Starrlauf-System, abnehmbares Korn, fein einstellbares Mikrometervisier mit vier verschiedenen Kimmenausschnitten, automatische Sicherung, fein einstellbarer Matchabzug „Rekord“.

ab 602,00

- Jagdlicher, eleganter Buchenschaft mit beidseitiger Backe, für Rechts- und Linkshänder
- Fischhaut am Pistolengriff und Vorderschaft
- Gummischafthkappe



HW 80

Die äußerst stabile und robuste Konzeption, hervorragende Schussleistung und eine extrem starke Kolbenfeder garantieren hohe Leistung und gute Durchschlagskraft, besonders auf größere Entfernungen. Nussbaumfarbig gebeizter Buchenschaft mit Fischhaut am Pistolengriff und mit Gummischafthkappe. Ausgestattet mit: Tunnelkornfuß mit Wechselkornblättern, fein einstellbarem Mikrometervisier mit vier verschiedenen Kimmenausschnitten, automatischer Sicherung, fein einstellbarem Matchabzug „Rekord“.

602,00



HW 97K

Eine Idee erobert die Herzen sportlich begeisterter, junger und junggebliebener Menschen: Weihrauch-Sportwaffen für noch mehr Freude am Sport. Das Spannhebel-Luftgewehr HW 97K / HW 97KT speziell für das Silhouettenschießen entwickelt, optimal ausbalanciert, besonders leichter und weicher Spannvorgang. Starrlauf-System mit Mündungsbremse, ausgestattet mit dem bewährten und weltbekannten, fein einstellbaren Matchabzug "Rekord", ohne Visierung, Schaft speziell für das Schießen mit dem Zielfernrohr entwickelt, hoher Schafrücken, mit Fischhaut oder Punzierung am Pistolengriff und Vorderschaft, beidhändig, mit Gummischafthkappe, als Standardausführung mit braungebeiztem Buchenschaft oder mit blau-grauem Schichtholzschäft.

572,50



- Versionen:
- HW 97K
 - HW 97KT
 - HW 97 Black Line (o.Ab.)
 - HW 97 Black Line STL (o.Ab.)

HW 100T / 100TK

Eleganter und führiger Lochschaft aus geöltem Nussbaumholz mit Backe, punzierter Pistolengriff, mit seitlicher Griffrielle im Vorderschaft, für Rechts- und Linkshänder.

ab 1.521,50

In der Standardausführung wird das Modell HW 100 mit Mündungsbremse ausgeliefert. Gegen Mehrpreis ist dieses Luftgewehr auch mit Moderator lieferbar.



Auch als Kurzversion erhältlich



HW 100T SCHICHTHOLZSCHAFT

Das Luftgewehr mit Pressluftantrieb ist sowohl für Fieldtarget als auch den ambitionierten Freizeitsport in der 4,5mm / 5,5mm Diabolo-Version bestens geeignet.

HW 100 BULLPUP

Das Luftgewehr mit Pressluftantrieb aus der bewährten HW-Produktion:

- ausgezeichnete Treffergenauigkeit, rückstoßfreie Schussabgabe
- schnelle Schussfolge durch leichtes und einfaches Nachladen bzw. Repetieren
- 14-Schuss Magazinkapazität mit Biathlonhebel
- Zielfernrohr-Montage wahlweise mit Picatinny-Schiene oder 11 mm Prisma
- mit Regulator, gefüllter Kartusche mit 200 bar und mit eingebautem Manometer und Schnell-Füll-Anschluss (Quick-Fill)
- lieferbar in Kaliber 4,5 mm (.177") und 5,5 mm (.22") und in Kaliber 5,0 mm (.20") nur in der FAC und 16,3 J-Ausführung
- gute ausgewogene Handlage
- zweistufig, verstellbarer Matchabzug mit manueller Schiebesicherung

1.768,00



HW 110

- ausgezeichnete Treffergenauigkeit mit rückstoßfreier Schussabgabe
- schnelle Schussfolge durch leichtes und einfaches Nachladen bzw. Repetieren
- 10-Schuss Magazinkapazität und eingebaute, mit 200 bar befüllbare Kartusche
- Kartusche mit eingebautem Manometer und Schnell-Füll-Anschluss (Quick-Fill)
- mit Regulator und System auch in Linksausführung erhältlich (gegen Mehrpreis)
- lieferbar in Kaliber 4,5 mm (.177"), 5,0 mm (.20") und 5,5 mm (.22")
- gute ausgewogene Handlage, zweistufig, verstellbarer Matchabzug mit manueller Schiebesicherung, beidhändiger schwarzer Sportschaft mit Soft-Touch Finish mit Gummischafthkappe, Picatinny-Schienen zur Optik-Montage

ab 1.188,50

In der Standardausführung wird das Modell HW 110 mit Mündungsbremse ausgeliefert.



HW 110 ST-K (Karbine)
Jetzt auch in der kompakten Karbine-Version mit Picatinny-Schiene am Vorderschaft.

ZUBEHÖR LUFTDRUCK

PCP-WAFFEN LUFTPUMPE

mit Schlauch und Filtersystem für HW 100

411,00



HW 90 MANOMETER

für HW 90

78,00



ANSCHLUSSSCHLAUCH

Für Kompressor (DIN) und Quick-Fill-Adapter (max. 200 bar)

86,50



PROX

10 Schuss aus dem Trommelmagazin -
Repetiert automatisch!



PROX scout

- Höchst präzises Bullpup-Luftgewehr
- 10 schnelle Schüsse direkt aus dem Magazin dank automatischem Repetiervorgang
- Version »Scout« nur 630 mm Gesamtlänge
- Kaliber 4,5 mm (.177): 7,5 / 16 / 24 Joule
- Kaliber 5,5 mm (.22): 7,5 / 16 / 24 / 40 Joule

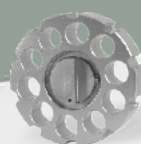

Ohne
schallgedämpften
Laufmantel,
Zielfernrohr und
Zweibein

LUFTGEWEHRE



METEOR EVO

Holzschäft für Links und Rechtsschützen, neues verstellbares Visier
Länge: 109 cm Gewicht: 2,8 kg 305 m/sec **281,50**



COMET EVO

Hi-Tec Kunststoffschaft, Ausführung wie Meteor EVO
Länge: 109 cm Gewicht: 2,8 kg 290 m/sec **247,00**



BUCCANEER SE

Holzschäft mit Schaftkappe, 10er MULTISHOOT Magazin, Quick-Fill, 4,5 mm/5,5 mm
Länge: 98 cm Gewicht: 3,7 kg High Power 232 Bar, 305 m/sec 50 Schuss **628,50**

BSA – TRADITIONELLER ENGLISCHER HERSTELLER VON LUFTGEWEHREN



**BEI MÜDIGKEIT, LANGEWEILE
UND JAGDLICHEM ENTZUG
HILFT DIE WEIDWERK APP.
JETZT NEU IN IHREM
APP STORE.**



EXKLUSIV IM ALL-IN-ABO:

Die neue WEIDWERK App für Smartphones und Tablets enthält neben dem kompletten Magazin zusätzlich einen bequemen Lesemodus mit Vorlesefunktion, Audio- und Videoaufnahmen, exklusives Bonusmaterial, ein umfangreiches Archiv und vieles mehr!

Jetzt neu im iTunes App Store sowie im Google Play Store. Und das Beste: Die App ist für alle WEIDWERK-Abonnenten gratis! **Jetzt bestellen:**
Tel. +43 (0)1 405 16 36-20
E-Mail: redaktion@weidwerk.at
Internet: <https://shop.weidwerk.at>



LUFTGEWEHRE (SET ANGEBOTE)

275,50

GAMO G MAGNUM 1250 IGT 4,5MM POWER PACK

- Zielscheibe: 50 Stk.
- Shooting Bag: 1
- Pellets Magnum: 250
- Futteral: 130 cm
- Länge: 121 cm
- Gewicht: 3,1 kg; Vo 470 m/s (36 J)
- Kaliber: 4,5 mm

PACK POWER

G. Magnum 1250 IGT



223,00

PACK SWARM FOX

Das Gamo Swarm Fox 10X im Kaliber 4,5mm ist ein hochwertiges Luftdruckgewehr mit einem neuen Lochschaft Design und einem gefluteten Lauf mit Mündungsbremse.

- Länge: 117 cm
- Gewicht: 2,6 kg; V0 386 m/sec (24 J)
- Inkl. ZF 4x32
- Kaliber: 4,5 mm



241,50

GAMO SHADOW X 1000 PAKETPREIS!

- + GAMO Zielfernrohr 3-9 x 50 WR
- + Pellets Pro Hunter 250
- + Shooting Bag
- Länge: 116 cm
- Gewicht: 3,1 kg; V0 369 m/sec (24 J)
- Kaliber: 4,5 mm



354,00

GAMO REPLAY 10X MAGNUM IGT GEN2

Zehn Schüsse, kein Nachladen und pure Schusskraft. Das Replay-10 Magnum IGT vereint alle innovativen Gamo-Technologien in einem leistungsstarken und präzisen Gewehr. Mit der neuen 10X GEN2-Technologie mit horizontaler Magazinintegration ist Gamos Replay 10 Magnum GEN2 leichter, kompakter und hat ein niedrigeres Profil. Darüber hinaus reduziert das IGT-System Vibrationen und erhöht die Schusskonstanz im Laufe der Zeit und eine längere Lebensdauer des Gewehrs. Die zweite Generation bietet einen reibungsloseren Betrieb und eine verbesserte Genauigkeit, welches das stärkste Multishot-Luftgewehr von Gamo noch angenehmer in der Handhabung macht.

- Gewicht: 3,4 kg;
- V0 470 m/sec (Kaliber 4,5 mm); 380 m /sec (Kaliber 5,5 mm)
- 36J - 45J



484,00

GAMO LG HUNTER 1250 PRO WHISPER IGT

Ausgestattet mit der neuesten Innovation besteht die Schusstechnik aus einem pneumatischen Zylinder, der die traditionelle Federdrucktechnik des Luftgewehrs ersetzt. Dies vermindert den Rückstoß und die Vibration beim Schuss und bietet eine weitaus höhere Schusspräzision durch konstantere Kugelflugbahnen und Geschwindigkeit. Außerdem ist wesentlich weniger Spannkraft beim Laden der Waffe erforderlich. Weiterhin besitzt die Waffe eine 11 mm Prismenschiene, die ein Anbringen von Zielhilfen und Zieloptiken ermöglicht. Durch die innovative & patentierte Whisper-Technologie werden die Austrittsgeräusche um bis zu 52% reduziert.



386,00

GAMO LG G MAGNUM WHISPER IGT MATCH1

Starkes Luftgewehr mit Schalldämpfer

- Länge: 121 cm
- Gewicht: 3,2 kg; V0 380 m/sec (45 J)
- Kaliber: 5,5 mm

ACHTUNG: §17WAFFG, Abgabe nur an Personen mit gültiger Jagdkarte eines österreichischen Bundeslandes.



338,50

GAMO G-MAGNUM 1250 JUNGLE

Ein leistungsstarkes, präzises und ergonomisch gestaltetes Luftgewehr, das eine optimale Kombination aus Kraft, Präzision und Schießkomfort zu bieten hat. Es kommt inklusive 3-9x40 Zielfernrohr, welches sich hervorragend für kurze und mittlere Distanzen eignet.

- Länge: 121 cm
- Gewicht: 3,1kg; V0 470m/sec (45 J)
- Kaliber: 4,5 mm ; 5,5 mm



211,50

GAMO HUNTER 440

Ein Luftgewehr im klassischen Stil mit einem eleganten Buchenholzschäft, ventilierter Schaftkappe und Zielfernrohrschiene. Die Fiber-Optik dient der schnellen Zielerfassung. Der extra Stopper hält das Zielfernrohr in seiner Position. Es verfügt über einen Druckpunkt-Abzug und eine Truglo Fiber-Optik mit Mikrometervisier. Optimal sowohl für das Schießen auf kurze Entfernungen als auch für Plinking-Disziplinen.

- Länge: 112 cm
- Gewicht: 3 kg; V0 286 m/sec (24 J)
- Kaliber: 4,5 mm ; 5,5 mm



275,50

GAMO HPA STI **PAKETPREIS!**

Einen neuer Standard im Bereich der taktischen Luftdruckgewehre. Das faltbare Zweibein und der zweistufig einstellbare Abzug verhelfen zu einer einzigartigen Schussleistung. Lieferung inklusive Zielfernrohr 3-9 x 40 WR und Zweibein.

- Länge: 115 cm
- Gewicht: 3,2 kg; V0 386 m/sec (24 J)
- Kaliber: 4,5 mm



108,00

GAMO LG DELTA 4,5 MM

Kompaktes Luftgewehr für den angehenden Jungschützen. Die kürzere Bauart, das geringere Gewicht und die Energie von ca. 6,2 Joule machen das Luftgewehr zur optimalen Einsteigerwaffe.

- Länge: 94 cm
- Gewicht: 2,1 kg; V0 190 m/sec (6,2 J)
- Kaliber: 4,5 mm



211,50

GAMO IG CF-X KAL. 4,5 MM

- ein leistungsstarkes Präzisions-Luftgewehr mit feststehendem Lauf
- mit SWA (Shock Wave Absorber)
- Gewicht: 3 kg; V0 345 m/sec (Kal. 4,5 mm)
; V0 254 m/sec (Kal. 5,5 mm)
- 20 J
- beinhaltet 3 integrierte, abnehmbare Rückstoßdämpfer in der Schaftkappe, die den Rückstoß um 74 % dämpfen können
- revolutionäres Faseroptik-Visier, das die hellste Faseroptik erzeugt und somit ein helles und zuverlässiges Sichtbild bei jedem Licht



211,50

GAMO IG CF-X ROYAL KAL. 4,5 MM

- ein leistungsstarkes Präzisions-Luftgewehr mit feststehendem Lauf
- exklusiver Jagdkolben aus Holz
- mit SWA (Shock Wave Absorber)
- Gewicht: 3,5 kg; V0 345 m/sec (Kal. 4,5 mm)
; V0 254 m/sec (Kal. 5,5 mm)
- 20 J
- beinhaltet 3 integrierte, abnehmbare Rückstoßdämpfer in der Schaftkappe, die den Rückstoß um 74 % dämpfen können
- revolutionäres Faseroptik-Visier, das die hellste Faseroptik erzeugt und somit ein helles und zuverlässiges Sichtbild bei jedem Licht



189,00

GAMO LG PACK BLACK SHADOW 4,5 MM

Ein hochwertiges Luftdruckgewehr mit rückstoßhemmender, ventilierte Schaftkappe. Der ergonomische Synthetikschaft ist mit einer Anti Rutsch Einlage ausgestattet und ist für Rechts- und Linksschützen geeignet.

- Länge: 109 cm
- Gewicht: V0 275 m/sec (14 J)
- Inkl. ZF 3-9x40
- Inkl. MATCH 250 Stk.
- Kaliber: 4,5 mm

257,00

GAMO REPLAY 10X MAGNUM IGT 4,5MM POWER PACK

- Neopren Riemen
- Magazin
- Pellet
- Schafttutui
- Länge: 121 cm
- Gewicht: 3,1 kg; Vo 386 m/s (24 J)
- Kaliber: 4,5 mm



197,00

GAMO SHADOW IGT 4,5MM PACK ADULT

- Zielscheibe: 50 Stk.
- Match Pellets: 250
- Länge: 110 cm
- Gewicht: 3,1 kg; Vo 386 m/s (24 J)
- Futtermal Red & Black: 120 cm
- Kaliber: 4,5 mm



275,50

GAMO LG SUPER POWER PACK KAL. 4,5 MM

Das G-Magnum von El Gamo ist mit einem neuen Lochschaft „Ergogamo“ ausgestattet und ist für Rechts- und Linksschützen geeignet.

- Länge: 121 cm
- Gewicht: 3,12 kg; V0 470 m/sec (45 J)
- Kaliber: 4,5 mm
- Inkl. ZF 3-9x40
- Inkl. MAGNUM 250 Stk.

LUFTPISTOLEN



260,00

COMPACT

Die Gamo-Luftpistole in Sport-Ausführung. Rückstoß- und vibrationsfreies Schießen durch vorkomprimierte Luft. Fein regulierbares Visier, entsprechend der UIT-Sportordnung.

- Kimmenbreite verstellbar
- Nußbaumschaft anatomisch geformt
- Preisgünstiges Matchmodell
- Gewicht: 0,88 kg



174,50

PR - 45

Preisgünstige Gamo Luftpistole. Mit vorkomprimierter Luft, deshalb rückstoß- und vibrationsfrei. Ein neues System mit Sicherung gewährleistet einen konstanten Druck.

- Gewicht: 0,7 kg



122,50

GAMO PR 725

Ein extrem realistischer Voll-Metall-Luftdruckrevolver, ausgestattet mit einer 12 gr CO2 Kartusche. Der 2,5" Stahl Lauf macht den Revolver extrem ergonomisch und leicht. Dank texturiertem Polymergriffs gut zu greifen.

- Gewicht: 0,88 kg

HOCHWERTIGE CO2 BLOWBACK PISTOLEN



97,50

C 15

- Manuelle Sicherung
- Kal. 4 mm BB
- 15 Schuss Magazin
- Gewicht 0,7 kg



108,00

P - 27 DUAL

- Manuelle Sicherung
- Ergonomisches Griffstück
- Round Steel BBS + Pellets
- 16 Schuss Doppelmagazin
- Gewicht 0,7 kg

Inkl. Tasche, Scheiben, Scheibenkasten und Diabolo (solange der Vorrat reicht)

ZUBEHÖR



1 BULLET TRAP ROCKER

63,00

2 SCHEIBENKASTEN
flach

26,50

3 SCHEIBENKASTEN
konisch

28,00

4 CO2 KAPSELN
12 G PKG A5 STK

7,00



FUTTERAL FÜR GEWEHRE
mit Zielfernrohr, 125 cm, Semihart

58,00

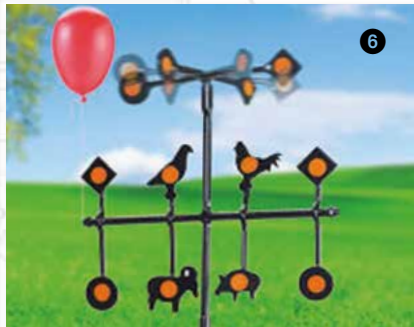

- 1 RAT TARGET** **37,00**
- 2 SQUIRREL TARGET** **39,50**
- 3 WILD BOAR TARGET** **39,50**
Neues Target System mit
verschieden großen Zielen
- 4 PLINKING TARGET** **16,00**
- 5 SPINNER TARGET** **23,00**
- 6 SPINNER TARGET
DE LUXE** **46,00**



**PERFORMANCE
LEAD FREE**
Box á 125 Stück Kal. 4,5 mm **27,50**



MATCH
Box á 250 Stück Kal. 4,5 mm **3,50**
Box á 500 Stück Kal. 4,5 mm **6,00**
Box á 250 Stück Kal. 5,5 mm **5,50**



**RED FIRE
Energy**
Box á 125 Stück Kal. 4,5 mm **27,50**



HUNTER High Impact / Metalldose
Dose á 250 Stück Kal. 4,5 mm **3,50**
Dose á 500 Stück Kal. 4,5 mm **6,50**
Dose á 250 Stück Kal. 5,5 mm **6,50**



MAGNUM High energy transfer
Dose á 250 Stück Kal. 4,5 mm **3,50**
Dose á 250 Stück Kal. 5,5 mm **6,00**



**PRO MAGNUM
High energy transfer**
Dose á 250 Stück Kal. 4,5 mm **3,50**
Dose á 500 Stück Kal. 4,5 mm **6,50**
Dose á 250 Stück Kal. 5,5 mm **6,00**



EXPANDER
Maximale Ausdehnung / Metalldose
Dose á 250 Stück Kal. 4,5 mm **3,50**
Dose á 250 Stück Kal. 5,5 mm **6,00**



PRO HUNTER
Maximum impact
Dose á 250 Stück Kal. 4,5 mm **3,50**
Dose á 500 Stück Kal. 4,5 mm **6,50**
Dose á 250 Stück Kal. 5,5 mm **6,50**



PBA RAPTOR LEAD FREE
25% increased velocity
Blister mit 2 Tuben Kal. 4,5 mm **15,00**
Blister mit 2 Tuben Kal. 5,5 mm **15,00**



ROUND
Maximale Penetration / Metalldose
Dose á 250 Stück Kal. 4,5 mm **3,50**
Dose á 500 Stück Kal. 4,5 mm **6,00**



TS
Lange Distanz / Metalldose
TS-10 Dose á 250 Stk Kal. 4,5 mm **3,50**
TS-22 Dose á 250 Stk Kal. 5,5 mm **6,50**



ROCKET
Kunststoffbox mit Gürtelschleife
Box á 150 Stück Kal. 4,5 mm **8,00**
Box á 100 Stück Kal. 5,5 mm **8,00**

PREMIUM PFEFFERSPRAY

TW1000 Pfeffersprays bieten zuverlässigen Schutz vor Gewalt, Verbrechen und gefährlichen Tieren. Als einer der ersten Hersteller von Abwehrsprays für die persönliche Selbstverteidigung weltweit verfügen wir über jahrzehntelange Erfahrung, die den hohen Qualitätsstandard unserer TW1000-Produkte für die persönliche Sicherheit garantieren.



1-5 | SICHER UNTERWEGS

HANDLICHE PFEFFERSPRAYS MIT KEGELFÖRMIGEM SPRÜHSTRAHL

Handliche Pfeffersprays für unterwegs, die durch ihre kompakte Form versteckt in der Hand getragen werden können. Die Schutzkappe mit vertieftem Auslöser verhindert ein unbeabsichtigtes Auslösen. Durch die spezielle Form der Kappe liegt das Spray gleich richtig herum in der Hand und sprüht bei Druck auf den Auslöser somit automatisch in Richtung des Angreifers.

GARANTIERT TREFFSICHER

TW1000 Pepper-Fog Abwehrsprays erzeugen einen starken Sprühstrahl, welcher für eine kegelförmige Ausdehnung des Reizstoffes sorgt und damit das

Treffen von bewegten Zielen vereinfacht. Die Gefahr den Angreifer durch ungenaues Zielen zu verfehlen, wird dabei minimiert.

- TW1000 Pepper-Fog Lady Mini 15 ml**
1 Art. 1103 (€ 66,33 / 100 ml) € 9,95
2 Art. 1113 mit Schlüsselanhänger (€ 69,67 / 100 ml) € 10,45
TW1000 Pepper-Fog Lady 20 ml
3 Art. 103 (€ 52,25 / 100 ml) € 10,45
TW1000 Pepper-Fog Top-Hit 40 ml
4 Art. 133 (€ 28,63 / 100 ml) € 11,45
TW1000 Pepper-Fog Man 40 ml
5 Art. 203 (€ 28,63 / 100 ml) € 11,45

6-9 | ZIELGENAUE BALLISTIK

INTELLIGENTE FLIP-TOP FEDERDECKEL-SICHERUNG

Pfeffersprays mit zielgenauem Sprühstrahl und Flip-Top Federdeckel-Sicherung. Das System mit federunterstütztem Klappdeckel ist ein idealer Schutz gegen ein ungewolltes Auslösen der Sprays: Beim Betätigen der Auslösetaste schieben Sie mit dem Daumen den Deckel nach oben. Der Deckel klappt anschließend selbsttätig wieder nach unten.

6-7 | TW1000 PEPPER-JET

TW1000 Pepper-Jet Abwehrsprays erzeugen einen ballistischen Flüssigstrahl mit sehr hoher Reichweite, welcher ein zielgenaues Sprühen ermöglicht. Da der Flüssigstrahl nicht vernebelt, bleibt er auch bei Wind eher richtungsstabil.

- TW1000 Pepper-Jet Man 40 ml**
6 Art. 213 (€ 32,38 / 100 ml) € 12,95
TW1000 Pepper-Jet Man 40 ml LED
7 Art. L213 mit LED-Leuchte (€ 57,38 / 100 ml) € 22,95

8-9 | TW1000 PEPPER-GEL

TW1000 Pepper-Gel Abwehrsprays erzeugen einen kompakten ballistischen Gelstrahl mit maximaler Reichweite, welcher sich durch seine hohe Viskosität weitgehend windstabil verhält. Der zielgenaue Strahl ermöglicht ein treffsicheres Sprühen und seine guten Haftungseigenschaften erzielen eine nachhaltige Wirkung.

- TW1000 Pepper-Gel 50 ml**
8 Art. 8033 (€ 39,90 / 100 ml) € 19,95
TW1000 Pepper-Gel 100 ml
9 Art. 8133 (€ 37,95 / 100 ml) € 37,95

10-12 | HOME DEFENSE

PFEFFERSPRAYS MIT MAXIMALER REICHWEITE UND KAPAZITÄT

Das Modell TW1000 Super-Gigant ist das leistungsstärkste Pfefferspray im Sortiment. Erhältlich in drei Versionen mit den Sprühartarten Pepper-Gel, Pepper-Fog oder Pepper-Jet. Durch das innovative Griff-Design mit Federdeckel-Sicherung ist der Pistolen-Griff für die Einhandbedienung optimiert. Ein optischer Signalgeber zeigt an, ob das Gerät bereits benutzt wurde.

- TW1000 Pepper-Gel Super-Gigant 400 ml mit Federdeckel-Sicherung**
10 Art. 8633 (€ 19,99 / 100 ml) € 79,95
TW1000 Pepper-Fog Super-Gigant 400 ml mit Federdeckel-Sicherung
11 Art. 603 (€ 14,49 / 100 ml) € 57,95
TW1000 Pepper-Jet Super-Gigant 400 ml mit Federdeckel-Sicherung
12 Art. 613 (€ 16,74 / 100 ml) € 66,95

Artikel 1-7 und 11-12: Warnhinweise nach Verordnung (EG) Nr. 1272/2008 (GHS/CLP-Verordnung): GEFAHR: Extrem entzündbares Aerosol. Verursacht schwere Augenreizung. Verursacht Hautreizungen. Kann die Atemwege reizen. Behälter steht unter Druck: Kann bei Erwärmung bersten. Von Hitze, heißen Oberflächen, Funken, offenen Flammen und anderen Zündquellen fernhalten. Nicht rauchen. Nicht durchstechen oder verbrennen, auch nicht nach Gebrauch. Vor Sonnenbestrahlung schützen. Nicht Temperaturen über 50°C aussetzen. Darf nicht in die Hände von Kindern gelangen. BEI KONTAKT MIT DEN AUGEN: Einige Minuten lang behutsam mit Wasser spülen. Eventuell vorhandene Kontaktlinsen nach Möglichkeit entfernen. Weiter spülen. BEI BERÜHRUNG MIT DER HAUT: Mit viel Wasser und Seife waschen.



13-17 | PROFI-GERÄTE VOM BEHÖRDEN-AUSSTATTER

Wer im Bruchteil einer Sekunde zu entscheiden hat, muss sich verlassen können: auf seinen Instinkt und ein Einsatzmittel mit bestmöglicher Zuverlässigkeit. Schützen Sie sich mit den Pfeffersprays TW1000 Tactical in Profi-Qualität. Diese neue Produktserie profitiert von dem Know-how aus jahrelanger Zusammenarbeit mit der Polizei und wurde für die professionelle Anwendung optimiert.

ZIELGENAUER GELSTRAHL

TW1000 TACTICAL Pepper-Gel erzeugt einen zielgenauen Gelstrahl mit maximaler Reichweite, welcher sich durch seine hohe Viskosität weitgehend windstabil verhält. Der zielgenaue Strahl ermöglicht ein treffsicheres Sprühen und seine guten Haftungseigenschaften erzielen eine nachhaltige Wirkung.

SPRÜHEN IN ALLEN LAGEN 360°

TW1000 TACTICAL Pfeffersprays sind mit der speziellen Fülltechnologie Allround® 360° ausgestattet, welche das Sprühen in allen Lagen ermöglicht, sogar über Kopf.

UV-FARBSTOFF

Der enthaltene UV-Farbstoff ermöglicht eine sichere Markierung und Identifizierung und kann auch noch lange nach dem Einsatz mit einer UV-Lampe sichtbar gemacht werden.

UNBRENNBARE SPRÜHLÖSUNG

TW1000 TACTICAL Pepper-Gel enthält eine speziell entwickelte unbrennbare Sprühlösung für Ihre Sicherheit, welche sich auch bei dem Einsatz eines Elektroschockers nicht entzündet.

TRAININGSSPRAYS -UND PATRONEN

Machen Sie sich vertraut mit der Anwendung für den Ernstfall. Trainings-sprays ohne Reizstoff eignen sich sehr gut, um die Anwendung des Pfeffer-sprays zu üben. Sie bieten dieselben Eigenschaften des Pfeffersprays – jedoch ohne Reizstoff. Der enthaltene UV-Marker zeigt Ihnen unter UV-Licht, ob Sie im Ernstfall einen Treffer erzielt hätten.

13-14 | TW1000 TACTICAL PEPPER-GEL CLASSIC

Kompaktes Pfefferspray mit zielgenauem Gelstrahl und Federdeckel-Sicherung. Die hochwertige Flip-Top Kappe verhindert ein unbeabsichtigtes Auslösen.

TW1000 TACTICAL Pepper-Gel Classic 45 ml Single-Pack

- 13 Art. 63332 (€ 66,56 / 100 ml) € 29,95

TW1000 TACTICAL Pepper-Gel Classic 45 ml Twin-Pack inklusive Trainings-spray

- 14 Art. 63333 (€ 47,72 / 100 ml) € 42,95

15-17 | TW1000 TACTICAL PEPPER-GEL SUPER-GARANT PROFESSIONAL 45 ml

Das hochfunktionale Profi-Gerät für alle Einsätze, in denen auf höchsten Komfort und maximale Leistung Wert gelegt wird. Der Träger führt das Gehäuse an einem stabilen Edelstahlbügel, welcher durch eine Bodenplatte gesichert wird. Das Gehäuse ist mit einer exklusiven Anti-Rutsch-Beschichtung ausgestattet und liegt optimal in der Hand.

Das Reizstoffsprüngerät enthält eine austauschbare Patrone. Eine Austausch-sicherung gewährleistet, dass die Patrone nicht herausgleiten kann. Trotzdem ist ein sehr schneller und einfacher Tausch der Patrone möglich.

Durch den federunterstützten Klappdeckel, der selbsttätig herunterklappt, ist das Gerät absolut sicher im Einsatz. Das Profi-Gerät ist mit einer praktischen Befestigungsöse ausgestattet, an welcher eine Verlostsicherung, wie zum Beispiel der TW1000 Gearkeeper, angebracht werden kann.

TW1000 TACTICAL Pepper-Gel Super-Garant Professional 45 ml Kompletgerät

- 15 Art. 68332 (€ 106,56 / 100 ml) € 47,95

TW1000 TACTICAL Pepper-Gel Ersatzpatrone 45 ml

- 16 Art. 68432 (€ 66,56 / 100 ml) € 29,95

TW1000 TACTICAL Inert-Gel Trainingspatrone 45 ml

- 17 Art. 68402 (€ 53,22 / 100 ml) € 23,95

TACTICAL



360° ALLROUND® SPRÜHTECHNOLOGIE

Durch die Verwendung eines speziellen Beutel-Ventils ermöglicht die moderne Allround®-Fülltechnologie das Sprühen aus allen Lagen 360°. Hierbei wird die Sprühlösung in den Beutel gegeben, das Treibmittel hingegen zwischen Beutel und Dose gefüllt. Bei Druck auf den Auslöser drückt das Treibmittel den Beutel zusammen und der Inhalt entweicht.

